



1. Senatul a validat Hotărârile Biroului de Senat referitoare la:

- 1.1** Modificarea componenţei Comisiei de susţinere a examenului de disertaţie la programul de studii *Informatica Mediilor Virtuale – master* (4 semestre) de la Facultatea de Inginerie Electrică şi Informatică a Calculatoarelor. Anexa 1
- 1.2** Componenţa comisiilor pentru examenul de licenţă/diplomă la specializarea *Traducere şi interpretare* (de la Universitatea Sapienţială - Târgu Mureş). Anexa 2
- 1.3** Taxa de colarizare pentru masterul complementar *Managementul Afacerilor* din cadrul Facultăţii de Ştiinţe Economice şi Administrarea Afacerilor pentru anul universitar 2013-2014, în cuantum de 4000 lei.
- 1.4** Cifrele de colarizare repartizate pe facultăţile din cadrul universităţii pentru admiterea – iulie 2013. Anexa 3
- 1.5** Lista cadrelor didactice care au solicitat prelungirea activităţii până la data de 01.10.2013, cu menţinerea calităţii de titular. Anexa 4
- 1.6** Propunerile de taxe pentru servicii de incubare din cadrul Incubatorului Tehnologic şi de Afaceri, în cuantum după cum urmează:
 - 100 Euro/lună pentru activităţile desfăşurate în sălile L12/1, L12/2, L12/3
 - 180 Euro/lună pentru activităţile desfăşurate în sălile: L12/4, L12/5, L12/6.
- 1.7** Aprobarea taxelor:
 - Taxă de înscriere la doctorat în cuantum de 100 lei;
 - Taxă de colarizare la doctorat la Facultăţile – Ştiinţa şi Ingineria Materialelor; Construcţii şi Ingineria Lemnului, în cuantum de 3500 lei;
 - Taxă de colarizare la doctorat la Facultatea de Muzică, în cuantum de 8000 lei pentru cetăţenii români şi UE, respectiv în cuantum de 4000 Euro pentru cetăţenii non-UE;
 - Taxă de rezidenţialitate pentru cetăţenii non-UE în cuantum de 4500 Euro/an la Facultatea de Medicină.

- 1.8** Concursul pentru ocuparea pe perioadă determinată a postului de șef lucr. poz. 43 din cadrul Departamentului Autovehicule și Transporturi de la Facultatea de Inginerie Mecanică .
- 1.9** Desfășurarea următoarelor programe postuniversitare de formare și dezvoltare profesională continuă , în cadrul Centrului de Formare Continuă :
- *Calitatea serviciului de alimentare cu energie electrică* – Facultatea de Inginerie Electrică și Știința Calculatoarelor;
 - *Consultanță Financiar-Contabilă și Dreptul Afacerilor* – Facultatea de Științe Economice și Administrarea Afacerilor;
 - *Acționari și Automatizări Hidro-pneumatice* – Facultatea de Inginerie Tehnologică și Management Industrial;
 - *Analiza avansată și optimizarea proceselor de afaceri* – Facultatea de Inginerie Electrică și Știința Calculatoarelor.
- 1.10** Participarea Universității, prin reprezentantul acesteia, doamna Prorector prof.univ.dr. Mihaela Gheorghe, ca membru fondator al Asociației Brașov 2021 – Capitala Europeană a Culturii, precum și participarea la capitalul social al acestei asociații cu suma de 1000 lei.
- 1.11** Lista programelor de studii de master acreditate de către ARACIS în anul 2008 și propuse pentru evaluare periodică externă în anul 2013. Anexa 5
- 1.12** Contractele de colarizare licență și master pentru anul universitar 2013-2014. Anexele 6, 7, 8, 9.
- 1.13** Revocarea HS nr. 19/5 din 13.06.2013 cu privire la sancționarea cu *avertisment scris* a persoanelor: Conf.univ.dr. Răzvan Enoiu; Conf.univ.dr. Carmen Gugu Gramatopol și a dnei Raluca Mijaic , întrucât competența în aprobarea acestei categorii de sancțiune propusă de către Comisia de Etică revine Consiliului Facultății de Educație Fizică și Sporturi Montane și nu Senatului Universității.
- 1.14** Prelungirea cu două zile (19 și 20.07.2013) a perioadei de înscriere la toate facultățile pentru concursul de admitere sesiunea iulie 2013, ciclul de studii universitare de licență și masterat (cu excepția facultăților care au probe de concurs).
- 1.15** Cuantumul sumelor alocate pentru Programul sectorial Erasmus – acțiunea mobilități, în anul universitar 2013-2014, conform contractului financiar încheiat cu ANPCDEF. Anexa 10
- 1.16** Componența comisiilor de concurs în vederea ocupării posturilor didactice vacante publicate în M.O. partea a III – a, nr. 277 din 19 iulie 2013. Anexa 11

- 1.17** Solicitarea acordului Ministerului Educației Naționale cu privire la transformarea următoarelor secții din spitalele brașovene în secții clinice:
- Chirurgie oncologică – S.C. Oncocard S.R.L. Brașov
 - Pediatrie II – Spitalul Clinic de copii Brașov
 - Pediatrie II – Spitalul Clinic de copii Brașov
 - Secția Medicală I – Spitalul Militar de urgență „Regina Maria” din Brașov
 - Ortopedie – S.C. Policlinica de diagnostic rapid S.A.- Med Life Brașov
 - Radiologie și imagistică medicală – S.C. Policlinica de diagnostic rapid S.A. - Med Life Brașov.
- 1.18** În vederea organizării evenimentului „Moodle Moot Roumania 2013”, încheierea unui contract de comodat cu organizatorul principal S.C. ELEARNING & SOFTWARE S.R.L., pentru perioada 19.08.2013 – 24.08.2013, pentru spațiile în care se va desfășura evenimentul amintit: Aula Magna, UI2, UI3 și UI7 din Aula „Sergiu T. Chiriacescu”.
- 1.19** Încheierea unui contract de comodat, pentru o perioadă de 4 ani cu începere de la data finalizării procedurii de achiziție a agentului termic, cu S.C. TETKRON S.R.L. Brașov, pentru spațiul de la subsolul C minului nr. 1 din Brașov, str. Memorandumului nr. 15, în suprafață de 252 mp, spațiu unde este amplasată centrala termică .
- 1.20** Schimbarea locului de muncă de la Facultatea de Design de Produs și Mediu la Facultatea de Inginerie Mecanică, a d-nei prof.univ.dr.ing. Simona Lacheș și a d-lui ef lucr.univ.dr.ing. Velea Marian Nicolae.
- 1.21** Componența comisiei de concurs pentru ocuparea postului didactic – asistent universitar poz. 46, pe perioadă determinată de 3 ani, din statul de funcții al Departamentului de Discipline Fundamentale, Profilactice și Clinice de la Facultatea de Medicină. Anexa 12
- 1.22** Prelungirea cu două zile (11 și 12.09.2013) a perioadei de înscriere la toate facultățile pentru concursul de admitere sesiunea septembrie 2013, ciclul de studii universitare de licență și masterat (cu excepția facultăților care au probe de concurs).
- 1.23** Hotărârea Biroului Consiliului de Administrație al Universității *Transilvania* din Brașov prin care s-a aprobat, la propunerea Comisiei de Disciplină, sancționarea angajaților DTA care au fost găsiți sub influența alcoolului în zilele în care Serviciul de Prevenire și Protecție a efectuat control la locul de muncă, astfel:

- Sancționarea d-nului Petre IOAN cu reducerea salariului de bază pe o durată de 3 luni cu 10% (art. 19 pct. c)
- Sancționarea d-nului Zoltan HORVATH cu reducerea salariului de bază pe o durată de 3 luni cu 5% (art. 19 pct. c)
- Sancționarea d-nului Menyhert MATE cu reducerea salariului de bază pe o durată de 3 luni cu 5% (art. 19 pct. c)
- Sancționarea d-nului Andrei POPA cu avertisment scris (art. 19 pct. c).

1.24 Reducerea taxei de studii în valută, pentru cetățenii de origine etnică română sau cetățenii români cu domiciliul în țări non UE. Anexa 13

2. Senatul a aprobat structura anului universitar 2013 – 2014. Anexa 14
3. Senatul a aprobat cuantumul taxei de înmatriculare la studii universitare de licență, masterat și doctorat pentru anul universitar 2013 – 2014 în valoare de 50 lei.
4. Senatul a aprobat Organigrama Direcției Generale Administrative a Universității Transilvania din Brașov. Se precizează că odată cu modificarea organigramei se desființează postul de Director general din fosta Direcție Cămine – Cantine și postul de Director din Direcția Tehnică – Administrativ și se înființează postul de Director general administrativ, precum și funcțiile de conducere din organigrama aprobată, care se vor scoate ulterior la concurs. Consiliul de Administrație este împuternicit să stabilească numărul maxim de posturi de execuție din fiecare birou/serviciu/direcție, urmând să le prezinte spre validare Senatului. Anexa 15
5. Senatul a aprobat modificările la *Regulamentul privind organizarea și funcționarea căminelor studențești*.
6. Senatul a aprobat tarifele de cazare în căminele studențești, valabile începând cu anul universitar 2013 – 2014. Anexa 16
7. Senatul a validat Comisiile pentru examenul de absolvire licență / diplomă / disertație din sesiunile de toamnă 2013 și iarnă 2014 la Facultatea de Medicină. Anexa 17
8. Senatul a aprobat taxele pentru diferite activități pentru anul universitar 2013-2014. Anexa 18
9. Senatul a aprobat actul adițional nr. 2 la protocolul de parteneriat din cadrul proiectului „Centrul Național Multimedia” cu privire la modificarea și completarea art. 2.1, astfel: „Activitatea Centrului Național Multimedia se va desfășura pe

perioada 01.03.2009 – 31.07.2014 conform aprobării Senatului Universității din data de 16.02.2009 cu posibilitatea de prelungire anuală, perioadă în care fiecare parte își va îndeplini obligațiile și va avea garantate drepturile astfel cum s-a convenit”.

10. Senatul a aprobat la propunerea Consiliului de Administrație, la solicitarea Facultății de Construcții și având în vedere Convenția încheiată cu DRC Centru CCICLC, alocarea unui spațiu de 100 mp în corpul J str. Turnului nr. 5, necesar asigurării legăturilor de comunicații și funcționarea instituției în situații de urgență.
11. Senatul a aprobat prelungirea termenului contractului de comodat încheiat între Universitatea și Societatea S.C. TETKROM S.R.L, în vederea furnizării de agent termic de la 4 la 5 ani pentru spațiul situat la subsolul cminului 1 din Complexul Memorandului.
12. Senatul a aprobat cererea d-lui conf.univ.dr. Ștefciu Răzvan Georgian de la Facultatea de Litere de a efectua ore în regim de plată cu ora, la Universitatea Sapienția din Miercurea-Ciuc, în cursul semestrului I anul universitar 2013 – 2014.
13. Senatul a aprobat cererea Facultății de Medicină prin care propune implicarea prof.dr. Jean Louis Marty în coordonarea de doctorate în cadrul colii Doctorale a facultății.
14. Senatul a aprobat acordarea de sprijin financiar în cuantumul taxei de doctorat pentru anul universitar 2013 – 2014, d-lui Liu Xinjou doctorand la Facultatea de Ingineria Lemnului.
15. Senatul a aprobat încadrarea sumei de 241.450 lei (fără TVA) și TVA-ul aferent, menționat în notificarea MEN-DGOIC nr. 3305 din 28.08.2013 înregistrat sub nr. 11886 din 03.09.2013, ca fiind corecție de 25%, în cuantumul cofinanțării (cofinanțare neeligibilă) de către Universitatea a proiectului ICDT.
16. Senatul a aprobat cererea de transfer a d-nei asist.univ.dr. Nicolau Andrada de la Facultatea de Medicină, din cadrul Departamentului de Specialități Medicale și Chirurgicale, la Departamentul Discipline Fundamentale Profilactice și Clinice împreună cu disciplina Chirurgie cranio-maxilo-facială, Stomatologie.
17. Senatul a aprobat, conform *Metodologiei privind menținerea calității de titular în învățământul universitar*, cererile de continuare a activității cadrelor didactice nepensionate, profesori universitari, cu dosar avizat favorabil de către Consiliul Facultății. Anexa 19
18. Senatul a aprobat eliminarea din documentul „*Instrucțiuni de desfășurare a orelor de Educație Fizică și Sport la facultățile cu profil nesportiv*” a încadrării acestor ore ca ore de laborator și trecerea lor la categoria ore de seminar, precum și eliminarea implicărilor care au decurs din această încadrare.

19. Senatul a aprobat modificarea art.9 din Regulamentul de funcționare al Comisiei de Etică Universitar, și se reformulează după cum urmează: „*Decizia finală privind sancționarea acordată de către Comisia de Etică Universitar se aduce la cunoștință conducerii Universității și se comunică în scris părților implicate, în termen de 30 zile de la data înregistrării sesizării/reclamației. Persoanei nevinovate și se comunică în scris existența faptelor pentru care a fost cercetată*”.

Președintele Senatului,
Prof. univ. dr. Emil STOICA



Universitatea *Transilvania* din Bra ov

SENAT

Componen a Comisiei de sus inere a examenului de diserta ie la programul de studii *Informatica Mediilor Virtuale* – master (4 semestre) de la Facultatea de Inginerie Electric i tiin a Calculatoarelor:

- Prof.univ.dr.ing. Doru TALAB – pre edinte
- Prof.univ.dr.ing. Gheorghe MOGAN – membru
- Prof.univ.dr.ing. Csaba ANTONYA – membru
- ef lucr.univ.dr.ing. Silviu BUTNARIU – membru
- ef lucr.univ.dr.ing. Stelian ÂRULESCU – secretar

Pre edinte Senat,

Prof.univ.dr. Emil STOICA



Universitatea Transilvania din Braşov

SENAT

**Componen a comisiilor pentru examenul de licenţă /diploma, la specializarea
Traducere şi interpretare (de la Universitatea Sapienţială Târgu Mureş):**

- Conf.univ.dr. Adrian LĂCĂTUŞ – preşedinte
- Lect.univ.dr. Mona ARHIRE – membru
- Lect.univ.dr. Mihaela PARPALEA – membru
- Lect.univ.dr. Raluca SINU – membru
- Lect.univ.dr. Ioana DIACONU - membru
- Prof.univ.dr. Zsigmond GYÖZÖ – membru
- Lect.univ.dr. Szilágyi SZILÁRD - membru

Comisia de contestaţii:

- Dr. Andrea GAL
- Lect.univ.dr. Delia COTĂRLEA

Secretari:

- Conf.univ.dr. Mihai IGNAT
- Asist.univ.dr. Gabriela IANCU

Preşedinte Senat,

Prof.univ.dr. Emil STOICA



Universitatea Transilvania din Braşov
SENAT

Cifre de şcolarizare – admitere iulie 2013

Învăţământ universitar cu licenţă – forma cu frecvenţă

Nr. crt.	Facultatea	Domeniul de licenţă	Locuri finanţate de la bugetul de stat *)	Locuri cu taxă	Programul de studii	Cifra de şcolarizare pentru studii finanţate de la bugetul de stat		Locuri cu taxă
						Locuri finanţate de la bugetul de stat *)	Candidaţi din Rep. Moldova absolvenţi de liceu în România	
0	1	2	3	4	5	6	7	8
1	INGINERIE MECANICĂ Str. Politehnicii nr. 1 Tel: 0268/474761 4 ani	Ingineria autovehiculelor	145	24	Autovehicule rutiere	120		19
					Autovehicule rutiere (lb. engleză) **)	25		5
		Inginerie mecanică	66	22	Inginerie mecanică	41		17
					Inginerie mecanică (lb. engleză) **)	25		5
					Sisteme şi echipamente termice	0		0
		Ingineria transporturilor	80	19	Ingineria transporturilor şi a traficului	80		19
		TOTAL	291	65		291	0	65
2	INGINERIE TEHNOLOGICĂ I MANAGEMENT INDUSTRIAL Colina Universităţii nr.1 Tel: 0268/414690 4 ani	Inginerie aerospaţială	25	35	Construcţii aerospaţiale	25		35
					Tehnologia construcţiilor de maşini	65		35
		Inginerie industrială	120	65	Maşini unelte şi sisteme de producţie	25		10
					Ingineria şi managementul calităţii	30		20
					Inginerie economică industrială	65		25
		Inginerie si management	95	55	Ingineria şi managementul afacerilor	30		30
		TOTAL	240	155		240	0	155
3	ŞTIINŢA ŞI INGINERIA MATERIALELOR Colina Universităţii nr.1 Tel: 0268/471626 4 ani	Inginerie industrială	69	20	Ingineria sudării	45		14
					Ingineria securităţii în industrie	24		6
		Ingineria materialelor	43	6	Ştiinţa materialelor	23		1
					Informatică aplicată în ingineria materialelor	20		5
		Inginerie şi management	23	36	Inginerie economică în domeniul mecanic	23		36
		TOTAL	135	62		135	0	62
4	INGINERIE ELECTRICĂ ŞI ŞTIINŢA CALCULATOARELOR Str. Politehnicii nr.1 Tel: 0268/474718 4 ani	Calculatoare şi tehnologia informaţiei	51	43	Calculatoare	28		17
					Tehnologia informaţiei	23		26
		Inginerie electrică	100	9	Electrotehnică	45		4
					Inginerie electrică şi calculatoare (lb. engleză) **)	55		5
		Inginerie electronică şi telecomunicaţii	65	10	Electronica aplicata	65		10
					Tehnologii si sisteme de telecomunicatii			
		Ingineria sistemelor	68	31	Automatică şi informatică aplicată	68		31
		Mecatronică şi robotică	23	7	Robotică	23		7
		TOTAL	307	100		307	0	100

Nr. crt.	Facultatea	Domeniul de licență	Locuri finanțate de la bugetul de stat *)	Locuri cu taxă	Programul de studii	Cifra de școlarizare pentru studii finanțate de la bugetul de stat		Locuri cu taxă
						Locuri finanțate de la bugetul de stat *)	Candidați din Rep. Moldova absolvenți de liceu în România	
5	SILVICULTURĂ ȘI EXPLOATĂRI FORESTIERE Str. Șirul Beethoven nr.1 Tel: 0268/475705 4 ani	Silvicultură	169	147	Silvicultură	59	2	47
					Exploatare forestiere	55		55
					Cinegetică	55		45
		Inginerie geodezică	40	9	Măsurători terestre și cadastru	40	1	9
TOTAL			209	156		209	3	156
6	INGINERIA LEMNULUI Colina Universității nr.1 Tel: 0268/415315 4 ani	Inginerie forestieră	90	1	Ingineria prelucrării lemnului	45	1	
					Ingineria și designul produselor finite din lemn	45		1
		TOTAL			90	1		90
7	CONSTRUCȚII Turnului nr.5 Tel. 0268/458228 4 ani	Inginerie civilă	86	44	Construcții civile, industriale și agricole	63		37
					Căi ferate, drumuri și poduri	23		7
		Ingineria instalațiilor	23	27	Instalații pentru construcții	23		27
		TOTAL			109	71		109
8	ALIMENTAȚIE ȘI TURISM str. Castelului Nr.148 Tel: 0268/472222 4 ani	Ingineria produselor alimentare	54	25	Ingineria produselor alimentare	29		20
					Controlul și expertiza produselor alimentare	25		5
		Inginerie mecanică	30	20	Mașini și instalații pentru agricultură și industria alimentară	0		0
					Echipamente pentru procese industriale	30		20
		Inginerie și management	70	19	Inginerie și management în alimentație publică și agroturism	38		12
					Inginerie și management în industria turismului	32		7
TOTAL			154	64		154	0	64

Nr. crt.	Facultatea	Domeniul de licență	Locuri finanțate de la bugetul de stat *)	Locuri cu taxă	Programul de studii	Cifra de școlarizare pentru studii finanțate de la bugetul de stat		Locuri cu taxă
						Locuri finanțate de la bugetul de stat *)	Candidați din Rep. Moldova absolvenți de liceu în România	
9.	DESIGN DE PRODUS ȘI MEDIU Colina Universitatii nr. 1 Tel: 0268/473113 4 ani	Inginerie industrială	97	23	Design industrial	47		13
					Design industrial (lb. engleză **)	25		5
					Ingineria sistemelor de energii regenerabile	25		5
		Inginerie mecanică	23	2	Ingineria designului de produs (lb. engleză **)	23		2
					Ingineria și protecția mediului în industrie	47		13
		Ingineria mediului	70	20	Ingineria valorificării deșeurilor	23		7
					Mecatronica și robotică	50		13
		Științe ingineresti aplicate	53	27	Inginerie medicală	25		5
Optometrie	28					22		
TOTAL	293	85		293	0	85		
10	MATEMATICĂ ȘI INFORMATICĂ Str. Iuliu Maniu 50 Tel: 0268/414016 3 ani	Matematică	20	29	Matematică informatică	20	1	29
		Informatică	98	126	Informatică	30	1	69
					Informatică aplicată	42		33
					Informatică aplicată (lb. germană **)	26		24
TOTAL	118	155		118	2	155		
11	ȘTIINȚE ECONOMICE ȘI ADMINISTRAREA AFACERILOR Colina Universității 1 Tel: 0268/419304 3 ani	Finanțe	28	47	Finanțe și bănci	28		47
		Administrarea afacerilor	52	67	Administrarea afacerilor (lb. engleză **)	24		21
					Economia comerțului, turismului și serviciilor	28	1	46
		Contabilitate	33	42	Contabilitate și informatică de gestiune	33		42
		Cibernetică, statistică și informatică economică	20	10	Informatică economică	20		10
		Economie și afaceri internaționale	33	39	Afaceri internaționale	33		39
		Management	28	47	Management	28		47
		Marketing	33	40	Marketing	33		40
TOTAL	227	292		227	1	292		
12	PSIHOLOGIE ȘI ȘTIINȚELE EDUCAȚIEI Str. N. Bălcescu nr. 56 Tel. 0268/416184 3 ani	Științe ale educației	55	171	Psihopedagogie specială	20		40
					Pedagogie	12		38
					Pedagogia învățământului primar și preșcolar	23	1	93
		Psihologie	23	77	Psihologie	23		77
TOTAL	78	248		78	1	248		

Nr. crt.	Facultatea	Domeniul de licență	Locuri finanțate de la bugetul de stat *)	Locuri cu taxă	Programul de studii	Cifra de școlarizare pentru studii finanțate de la bugetul de stat		Locuri cu taxă
						Locuri finanțate de la bugetul de stat *)	Candidați din Rep. Moldova absolvenți de liceu în România	
13	EDUCAȚIE FIZICĂ ȘI SPORTURI MONTANE B-dul Eroilor 25 Tel: 0268/474060 3 ani	Educație fizică și sport	55	64	Educație fizică și sportivă	28	1	49
					Sport și performanță motrică	27	1	15
		Kinetoterapie	28	47	Kinetoterapie și motricitate specială	28		47
		TOTAL	83	111		83	2	111
14	MUZICĂ Str. Andrei Șaguna 2 Tel. 0268/478884	Muzică	31	24	Pedagogie muzicală - 3 ani	14		6
					Interpretare muzicala - Instrumente - 4 ani	14		11
					Interpretare muzicală –Canto - 4 ani	3		7
		TOTAL	31	24		31	0	24

Nr. crt.	Facultatea	Domeniul de licență	Locuri finanțate de la bugetul de stat *)	Locuri cu taxă	Programul de studii	Cifra de școlarizare pentru studii finanțate de la bugetul de stat		Locuri cu taxă
						Locuri finanțate de la bugetul de stat *)	Candidați din Rep. Moldova absolvenți de liceu în România	
15	MEDICINĂ Str. N. Bălcescu 56 Tel. 0268/412185	Sănătate – domenii reglementate sectorial în cadrul UE	109	120	Medicină - 6 ani	65		14
					Asistență medicală generală - 4 ani	44		106
		Sănătate – domenii nereglementate sectorial în cadrul UE	34	56	Balneofiziokinetoterapie și recuperare - 3 ani	22		23
					Laborator clinic 3 ani	12		33
		TOTAL	143	176		143	0	176
16	LITERE B-dul Eroilor 29 Tel. 0268/474059 3 ani	Limbă și literatură	72	265	Limba și literatura română - O Limbă și literatură modernă (engleză, franceză, germană)	47	2	146
					Limba și literatura engleză – O limba și literatura modernă (franceză, germană) / Limbă și literatură română	25	2	119
		Limbi moderne aplicate	23	41	Limba franceză și Limba engleză	13	1	28
					Limba germană și Limba engleză	10		13
		Studii culturale	24	31	Studii americane in limba engleza **)	24	1	31
		TOTAL	119	337		119	6	337
17	DREPT B-dul Eroilor 25 Tel: 0268/471044	Drept	46	150	Drept	46	1	150
		TOTAL	46	150		46	1	150

Nr. crt.	Facultatea	Domeniul de licență	Locuri finanțate de la bugetul de stat *)	Locuri cu taxă	Programul de studii	Cifra de școlarizare pentru studii finanțate de la bugetul de stat		Locuri cu taxă
						Locuri finanțate de la bugetul de stat *)	Candidați din Rep. Moldova absolvenți de liceu în România	
18	SOCIOLOGIE ȘI COMUNICARE B-dul Eroilor 25 Tel: 0268/474017	Sociologie	34	124	Sociologie	23	1	75
					Resurse umane****)	11		49
		Asistență socială	20	78	Asistență socială	20	1	78
		Științe ale comunicării	23	75	Comunicare și relații publice	23	1	75
		TOTAL	77	277		77	3	277
TOTAL UNIVERSITATE			2750	2529		2750	20	2529

*) Cele 18 locuri pentru candidații de etnie rromă au fost distribuite în mod egal la cele 18 facultăți, urmând ca repartizarea acestora pe programe de studii să se facă în funcție de opțiunile candidaților admiși.

**) Probă de competență lingvistică, eliminatorie, notată cu admis/respins, pentru programele de studiu organizate într-o limbă străină. Testul nu este necesar pentru candidații care au un atestat de competență lingvistică eliberat de instituții recunoscute de către MEN.

***)) În cazul și numai în cazul în care candidatul nu a studiat limba străină pentru cel puțin trei ani de liceu și nu are medii pentru respectivii ani de studiu se pot lua în considerare, după caz, următoarele certificate de competență lingvistică: FCE – nivelul C, B sau A, CAE, CPE, IELTS – minimum nota 6,50, TOEFL - pentru limba engleză, Deutsches Sprachdiplom (C1), Goethezertifikat (B1, B2, C1) – pentru limba germană, DALF nivelul B2 (limba franceză).

****)) Se vor aloca locuri în momentul apariției în Monitorul Oficial

Învățământ universitar de licență – forma de învățământ la distanță (I.D.)

Nr. crt.	Facultatea	Domeniul de licență	Locuri cu taxă	Programul de studii	Cont propriu valutar (CPV)	Locuri cu taxă
0	1	2	3	4		5
1	INGINERIE TEHNOLOGICĂ ȘI MANAGEMENT INDUSTRIAL Colina Universității nr.1 Tel: 0268/414690 4 ani	Inginerie si management	90	Inginerie economică industrială		90
		TOTAL	90			90
2	SILVICULTURĂ ȘI EXPLOATĂRI FORESTIERE Str. Șirul Beethoven nr.1 Tel: 0268/475705 4 ani	Silvicultură	125	Cinegetică		125
		TOTAL	125			125
3	MATEMATICĂ ȘI INFORMATICĂ Str. Iuliu Maniu 50 Tel: 0268/414016 3 ani	Informatică	100	Informatică		100
		TOTAL	100			100
4	ȘTIINȚE ECONOMICE ȘI ADMINISTRAREA AFACERILOR Colina Universității 1 Tel: 0268/419304 3 ani	Finanțe	50	Finanțe și bănci		50
		Administrarea afacerilor	70	Economia comerțului, turismului și serviciilor		70
		Contabilitate	75	Contabilitate și informatică de gestiune		75
		Economie și afaceri internaționale	75	Afaceri internaționale		75
		Management	75	Management		75
		Marketing	70	Marketing		70
		TOTAL	415		0	415
5	PSIHOLOGIE ȘI ȘTIINȚELE EDUCAȚIEI Str. N. Bălcescu nr. 56 Tel. 0268/416184 3 ani	Științe ale educației	60	Pedagogia învățământului primar și preșcolar		60
		Psihologie	60	Psihologie		60
		TOTAL	120		0	120

Nr. crt.	Facultatea	Domeniul de licență	Locuri cu taxă	Programul de studii	Cont propriu valutar (CPV)	Locuri cu taxă
6	LITERE B-dul Eroilor 29 Tel. 0268/474059 3 ani	Limbă și literatură	98	Limba și literatura română - O Limbă și literatură modernă (engleză, franceză)	2	98
TOTAL			98		2	98
TOTAL UNIVERSITATE			948		2	948

*) În cazul și numai în cazul în care candidatul nu a studiat limba străină pentru cel puțin trei ani de liceu și nu are medii pentru respectivii ani de studiu se pot lua în considerare, după caz, următoarele certificate de competență lingvistică: FCE – nivelul C, B sau A, CAE, CPE, IELTS – minimum nota 6,50, TOEFL - pentru limba engleză, Deutsches Sprachdiplom (C1), Goethezertifikat (B1, B2, C1) – pentru limba germană, DALF nivelul B2 (limba franceză)

Învățământ universitar de licență – forma de învățământ cu frecvență redusă (I.F.R.)

Nr. crt.	Facultatea	Domeniul de licență	Locuri cu taxă	Programul de studii	Locuri cu taxă
0	1	2	3	4	5
1	INGINERIE MECANICĂ Str. Politehnicii nr. 1 Tel: 0268/474761 4 ani	Ingineria autovehiculelor	125	Autovehicule rutiere	125
		Inginerie mecanică	60	Inginerie mecanică *)	60
		TOTAL	185		185
2	INGINERIA LEMNULUI Colina Universității nr.1 Tel: 0268/415315 4 ani	Inginerie forestieră	70	Ingineria prelucrării lemnului	70
		TOTAL	70		70
3	EDUCAȚIE FIZICĂ ȘI SPORTURI MONTANE B-dul Eroilor 25 Tel: 0268/474060 3 ani	Educație fizică și sport	75	Educație fizică și sportivă	25
				Sport și performanță motrică	50
		TOTAL	75		75
4	DREPT B-dul Eroilor 25 Tel: 0268/474017	Drept	100	Drept	100
		TOTAL	100		100
TOTAL UNIVERSITATE			430		430

*) Se vor aloca locuri in momentul aparitiei in Monitorul Oficial

Învățământ universitar de masterat – forma cu frecvență

Nr. crt.	Facultatea	Tip master / Durata studiilor	Denumire	Locuri finanțate de la bugetul de stat	Romani de pretutindeni, cu licență în România		Locuri cu taxă	Capacitate scolarizare 2013 aprobată ARACIS
					fără taxă, fără bursă	fără taxă, cu bursă		
1	2	3	4	5	6	7	8	9
1	INGINERIE MECANICĂ Str. Politehnicii nr. 1 Tel: 0268/474761	Aprofundare și de cercetare științifică zi / 4 semestre	Autovehiculul și tehnologiile viitorului	32	1		17	50
			Securitate rutieră, transport și interacțiunea cu mediul	36			4	40
			Simulare și testare în inginerie mecanică ***)	20		1	29	50
			Inginerie virtuală în proiectarea autovehiculelor (lb. engleză *)	19			11	30
			Informatica mediilor virtuale	0			0	30
TOTAL				107	1	1	61	200
2	INGINERIE ȘI TEHNOLOGICĂ I MANAGEMENT INDUSTRIAL Colina Universității nr.1 Tel: 0268/414690	Aprofundare și de cercetare științifică zi / 4 semestre	Ingineria fabricației inovative	40			35	75
			Managementul afacerilor in industrie	35			25	60
			Managementul calității	25			25	50
TOTAL				100	0	0	85	185
3	ȘTIINȚA ȘI INGINERIA MATERIALELOR Colina Universității nr.1 Tel: 0268/471626	Aprofundare și de cercetare științifică zi / 4 semestre	Ingineria sudării materialelor avansate	24			26	50
			Ingineria și managementul materialelor avansate metalice, ceramice și composite	24			26	50
TOTAL				48	0	0	52	100
4	INGINERIE ELECTRICĂ ȘI ȘTIINȚA CALCULATOARELOR Str. Politehnicii nr.1 Tel: 0268/474718	Aprofundare și de cercetare științifică zi / 4 semestre	Sisteme electrice avansate (lb. engleză *)	39			9	50
			Sisteme avansate în automatică și tehnologii informatice	38	1		11	50
			Sisteme electronice și de comunicații integrate	38		1	30	70
TOTAL				115	1	1	50	170
5	SILVICULTURĂ ȘI EXPLOATĂRI FORESTIERE Str. Șirul Beethoven nr.1 Tel: 0268/475705	Aprofundare și de cercetare științifică zi / 4 semestre	Managementul ecosistemelor forestiere	50			25	75
			Management și sisteme tehnice în exploatari forestiere	55	2		18	75
TOTAL				105	2	0	43	150

Nr. crt.	Facultatea	Tip master / Durata studiilor	Denumire	Locuri finanțate de la bugetul de stat	Romani de pretutindeni, cu licență în România		Locuri cu taxă	Capacitate scolarizare 2013 aprobată ARACIS
					fără taxă, fără bursă	fără taxă, cu bursă		
6	INGINERIA LEMNULUI Colina Universității nr.1 Tel: 0268/415315	Aprofundare și de cercetare științifică zi / 4 semestre	Eco-design de mobilier și restaurare	29			18	50
			Structuri avansate din lemn și tehnologii inovative	29		1	17	50
			TOTAL	58	0	1	35	100
7	CONSTRUCȚII Turnului nr.5 Tel. 0268/458228	Aprofundare și de cercetare științifică zi / 4 semestre	Modernizare energetică în mediul construit	41	1		8	50
			TOTAL	41	1	0	8	50
8	ALIMENTAȚIE ȘI TURISM str. Castelului Nr.148 Tel: 0268/472222	Aprofundare și de cercetare științifică zi / 4 semestre	Eco-biotehnologii agricole și alimentare	25	1		24	50
			Dezvoltarea și optimizarea sistemelor tehnice și tehnologice agroalimentare și turistice	24	1		25	50
			TOTAL	49	2	0	49	100
9	DESIGN DE PRODUS ȘI MEDIU Colina Universitatii nr. 1 Tel: 0268/473113	Aprofundare și de cercetare științifică zi / 4 semestre	Design de produs pentru dezvoltare durabilă și protecția mediului	64			11	75
			Sisteme mecatronice pentru industrie și medicină	28			22	50
			TOTAL	92	0	0	33	125
10	MATEMATICĂ ȘI INFORMATICĂ Str. Iuliu Maniu 50 Tel: 0268/414016	Aprofundare și de cercetare științifică zi / 4 semestre	Structuri matematice fundamentale	15			35	50
			Tehnologii Internet (lb. engleză *)	5			45	50
			Tehnologii informatice	0			25	25
			Aplicații pentru telefonul mobil și tehnologii internet în e-business (lb. germană *)	7			43	50
			Tehnologii moderne în ingineria sistemelor soft	28			22	50
			TOTAL	55	0	0	170	225

Nr. crt.	Facultatea	Tip master / Durata studiilor	Denumire	Locuri finanțate de la bugetul de stat	Romani de pretutindeni, cu licență în România		Locuri cu taxă	Capacitate scolarizare 2013 aprobata ARACIS
					fără taxă, fără bursă	fără taxă, cu bursă		
11	ȘTIINȚE ECONOMICE ȘI ADMINISTRAREA AFACERILOR Colina Universității 1 Tel: 0268/419304	Aprofundare și de cercetare științifică zi / 4 semestre	Politici și strategii de marketing	29			21	50
		Aprofundare zi / 4 semestre	Administrarea afacerilor în turism	15		1	34	50
			Management și strategii de afaceri	15	1		34	50
			Relații economice internaționale	18	2		30	50
			Management financiar-bancar	15	1		34	50
			Politici contabile, audit și control de gestiune	19	1		30	50
		Complementare zi / 4 semestre	Sisteme informatice integrate pentru afaceri	14			36	50
			Audit Intern	0			50	50
Managementul afacerilor	0			50	50			
TOTAL				125	5	1	319	450
12	PSIHOLOGIE ȘI ȘTIINȚELE EDUCAȚIEI Str. N. Bălcescu 56 Tel. 0268/470190	Aprofundare și de cercetare științifică zi / 4 semestre	Resurse umane în educație. Formare și management	20	1		8	30
			Psihologia educațională, consiliere școlară și vocațională	12			13	25
			Psihopedagogia educației timpurii și a școlarității mici	6			44	50
			Psihologia muncii, organizațională și resurse umane în organizație	12			13	25
		TOTAL				50	1	0
13	EDUCAȚIE FIZICĂ ȘI SPORTURI MONTANE B-dul Eroilor 25 Tel: 0268/474060	Aprofundare și de cercetare științifică zi / 4 semestre	Diagnoză și prognoză psihomotrică	15			15	30
		Aprofundare zi / 4 semestre	Educație fizică - Managementul activităților formale, non-formale și de recuperare a stării de sănătate	24	2		4	30
			Activități sportive-turistice și de timp liber	0			30	30
			Performanță sportivă și management în sport	15			14	30
		TOTAL				54	2	0

Nr. crt.	Facultatea	Tip master / Durata studiilor	Denumire	Locuri finanțate de la bugetul de stat	Romani de pretutindeni, cu licență în România		Locuri cu taxă	Capacitate scolarizare 2013 aprobata ARACIS
					fără taxă, fără bursă	fără taxă, cu bursă		
14	MUZICĂ Str. Andrei Șaguna 2 Tel. 0268/478884	Aprofundare zi / 4 semestre	Tehnica și arta muzicală din secolul XX	10			10	20
			Stil și performanță în interpretarea instrumentală și vocală	10			5	15
			TOTAL	20	0	0	15	35
15	MEDICINĂ Str. N. Bălcescu nr. 56 Tel. 0268/412185	Aprofundare zi / 4 semestre	Managementul strategiilor preventive și politici de sănătate	37			13	50
			Managementul și strategiile îngrijirilor paliative	21			29	50
			Managementul infecțiilor nosocomiale	14			36	50
			TOTAL	72	0	0	78	150
16	LITERE B-dul Eroilor 29 Tel. 0268/474059	Aprofundare și de cercetare științifică zi / 4 semestre	Inovare culturală	20	1		2	25
			Studii lingvistice pentru comunicare interculturală (lb. engleză)**	19	1		0	20
		Aprofundare zi / 4 semestre	Studii de limba și literatura română	13			35	50
			Traducere și interpretariat din lb. franceză în lb. română (lb. franceză)**	11			7	20
			Studii interculturale în limba și literatura germană (lb. germană)**	10			8	20
		TOTAL	73	2	0	52	135	
17	DREPT B-dul Eroilor 25 Tel: 0268/471044	Aprofundare și de cercetare științifică zi / 4 semestre	Legislație europeană și carieră judiciară	14	2		34	50
			Aprofundare zi / 4 semestre	Sisteme și instituții de drept internațional și european	10			40
		Drept privat aprofundat		11	2		37	50
		Științe penale aprofundate		10	1		39	50
		TOTAL	45	5	0	150	200	

Nr. crt.	Facultatea	Tip master / Durata studiilor	Denumire	Locuri finanțate de la bugetul de stat	Romani de pretutindeni, cu licență în România		Locuri cu taxă	Capacitate scolarizare 2013 aprobată ARACIS
					fără taxă, fără bursă	fără taxă, cu bursă		
18	SOCIOLOGIE ȘI COMUNICARE B-dul Eroilor 25 Tel: 0268/474017	Aprofundare zi / 4 semestre	Gestiunea și dezvoltarea resursei umane	14	1	1	33	50
			Gestiunea campaniilor de imagine	13	1		15	30
			Asistență și dezvoltare comunitară	14	1		34	50
		TOTAL			41	3	1	82
TOTAL UNIVERSITATE				1250	25	5	1423	2755

*) Probă de competență lingvistică, eliminatorie, notată cu admis/respins, pentru programele de studiu organizate într-o limbă străină. Testul nu este necesar pentru candidații care au un atestat de competență lingvistică eliberat de instituții recunoscute de către MEN.

***) La înscriere, candidații trebuie să facă dovada cunoașterii avansate a limbii moderne în care se desfășoară cursurile programului de masterat: diploma de absolvire a unui program de studiu urmat în limba modernă respectivă sau, după caz, următoarele certificate de competență lingvistică: FCE – nivelul C, B sau A, CAE, CPE, IELTS – minimum nota 6,50, TOEFL - pentru limba engleză, Deutsches Sprachdiplom (C1), Goethezertifikat (B1, B2, C1) – pentru limba germană, DALF nivelul B2 (limba franceză).

****) Se vor aloca locuri în momentul apariției în Monitorul Oficial

Învățământ universitar de masterat – forma cu frecvență redusă (I.F.R.)

Nr. crt.	Facultatea	Tip master / Durata studiilor	Denumire	Cont propriu valutar (CPV)	Locuri cu taxă	Capacitate scolarizare 2013 aprobarea ARACIS
1	2	3	4	5	6	6
1	INGINERIE MECANICĂ Str. Politehnicii nr. 1 Tel: 0268/474761	Aprofundare / 4 semestre	Autovehiculul și mediul		50	50
			TOTAL	0	50	50
2	MUZICĂ Str. Andrei Șaguna 2 Tel. 0268/478884	Aprofundare / 4 semestre	Meloterapie		25	25
			TOTAL	0	25	25
3	LITERE B-dul Eroilor 29 Tel. 0268/474059	Aprofundare / 4 semestre	Limba și literatura română – identitate în multiculturalism	2	48	50
			Cultură și discurs în spațiul anglo-american *)	2	48	50
			TOTAL	4	96	100
TOTAL UNIVERSITATE				4	171	175

*) La înscriere, candidații trebuie să facă dovada cunoașterii avansate a limbii moderne în care se desfășoară cursurile programului de masterat: diploma de absolvire a unui program de studiu urmat în limba modernă respectivă sau, după caz, următoarele certificate de competență lingvistică: FCE – nivelul C, B sau A, CAE, CPE, IELTS – minimum nota 6,50, TOEFL - pentru limba engleză, Deutsches Sprachdiplom (C1), Goethezertifikat (B1, B2, C1) – pentru limba germană, DALF nivelul B2 (limba franceză).

Președinte Senat,
Prof.univ.dr. Emil STOICA



Universitatea Transilvania din Braşov

SENAT

Cadre didactice care au solicitat prelungirea activităţii

încă în termen în calitate de titular până la data de 01.10.2013

Nr.crt.	Numele şi prenumele	Facultatea	Continuare activitate an universitar 2012-2013
1	Prof.dr.ing. Gheorghe SCUTARU	IESC	DA
2	Prof.dr.ing. Corneliu MARINESCU	IESC	DA
3	Prof.dr.ing. Radu Mihai CÂMPEANU	IESC	DA
4	Prof.dr.ing. Vasile COMNAC	IESC	DA
5	Prof.dr.ing. Arcadie CIUBOTARU	SEF	DA
6	Prof.dr.ing. Ivan CISMARU	IL	DA
7	Prof.dr.ing. Vasile CIOFOAIA	CT	DA
8	Prof.dr.ing. Ioan BOIAN	CT	DA
9	Prof.dr. Daniela MARINESCU	MI	DA
10	Prof.dr. Gheorghe PITI	MI	DA
11	Prof.dr. Virgil PESCAR	MI	DA
12	Prof.dr. Mircea NEAMŢU	EFSM	DA
13	Prof.dr. Silviu COPOSESCU	SC	DA
14	Prof.dr. Romulus CHIRI	SC	DA

Preşedintele Senatului,

Prof.univ.dr. Emil STOICA



Universitatea Transilvania din Bra ov

SENAT

**Lista programelor de studii de master acreditate de c tre ARACIS în anul 2008 i
propușe pentru evaluare periodic extern în anul 2013**

Nr. crt.	Domeniul de masterat	Facultatea coordonatoare	Departament	Program de studii de masterat	Tip: profesional/ tiin ific	Forma: CF/ FR	Limba de predare	Coordonator PS
1	Matematic	Matematic i informatic	Matematic i informatic	Structuri matematice fundamentale	tiin ific	IF	Român	Prof.dr. Radu P LTÂNEA
2	Informatic	Matematic i informatic	Matematic i informatic	Tehnologii moderne în ingineria sistemelor soft	Profesional	IF	Român	Prof.dr. Dorin BOCU
3	Educa ie fizic i sport	Educa ie fizic i sporturi montane	Performan motric	Performan sportiv i management în sport	Profesional	IF	Român	Lector dr. Ioan TURCU
4	Educa ie fizic i sport	Educa ie fizic i sporturi montane	Performan motric	Diagnoz i prognoz psihomotric	tiin ific	IF	Român	Conf.dr. Carmen GUGU-GRAMATOPOL
5	Educa ie fizic i sport	Educa ie fizic i sporturi montane	Educa ie fizic i motricitate special	Activit i sportiv-turistice i de timp liber	Profesional	IF	Român	Conf.dr. Elena MOLDOVAN
6	Administrarea afacerilor	tiin e economice i admin. afacerilor	Marketing, turism – Servicii i afaceri interna ionale	Administrarea afacerilor în turism	Profesional	IF	Român	Conf.dr. Anca MADAR

7	Management	tiințe economice și admin. afacerilor	Management și informatic economic	Management și strategii de afaceri	Profesional	IF	Român	Conf.dr. Silvia SUMEDREA
8	Economie și afaceri internaționale	tiințe economice și admin. afacerilor	Marketing, turism – Servicii și afaceri internaționale	Relații economice internaționale	Profesional	IF	Român	Conf.dr. Dana BO COR
9	Finanțe	tiințe economice și admin. afacerilor	Finanțe, contabilitate și teorie economică	Management financiar - bancar	Profesional	IF	Român	Conf.dr. Monica R ILEANU SZELES
10	Contabilitate	tiințe economice și admin. afacerilor	Finanțe, contabilitate și teorie economică	Politici contabile, audit și control de gestiune	Profesional	IF	Român	Conf.dr. Adrian TRIFAN
11	Contabilitate	tiințe economice și admin. afacerilor	Finanțe, contabilitate și teorie economică	Audit intern	Profesional	IF	Român	Conf.dr. Constantin DUGULEAN
12	Sociologie	Sociologie	tiințe sociale și ale comunicării	Gestiunea și dezvoltarea resursei umane	Profesional	IF	Român	Conf.dr. Gheorghe ONU
13	Sociologie	Sociologie	tiințe sociale și ale comunicării	Gestiunea campaniilor de imagine	Profesional	IF	Român	Conf.dr. Claudiu COMAN
14	Sociologie	Sociologie	tiințe sociale și ale comunicării	Asistență și dezvoltare comunitară	Profesional	IF	Român	Conf.dr. Gabriela R ULEA

15	Muzic	Muzic	Interpretare și pedagogie muzicală	Tehnic și art muzical din sec. al XX-lea	Profesional	IF	Român	Conf.dr. Petre Marcel VÂRLAN
16	Limbă și literatură	Litere	Lingvistic teoretic și aplicat	Studii lingvistice pentru comunicare intercultural (în limba engleză)	tiințific	IF	Englez	Prof.dr. Marinela BURADA
17	Limbă și literatură	Litere	Lingvistic teoretic și aplicat	Studii de limbă și literatură romană	Profesional	IF	Român	Prof.dr. Mihaela GHEORGHE
18	Limbă și literatură	Litere	Lingvistic teoretic și aplicat	Traducere și interpretariat din limba franceză în limba română (în franceză)	Profesional	IF	Francez	Conf.dr. Liliana ALIC
19	Limbă și literatură	Litere	Literatură și studii culturale	Studii interculturale în limba și literatura germană (în germană)	tiințific	IF	German	Conf.dr. Carmen PUCHIANU

Președinte Senat,

Prof.univ.dr. Emil STOICA



Universitatea TRANSILVANIA din Braşov
Operator de date cu caracter personal 10301
FACULTATEA

CONTRACT DE STUDII UNIVERSITARE

Nr..... din.....

Potrivit prevederilor Legii 677/2001, prin semnarea prezentului contract studentul este obligat să furnizeze datele cu caracter personal și este de acord ca Universitatea TRANSILVANIA din Braşov să prelucreze datele furnizate prin acest document, în scop de educație și cultură. De asemenea, în cazul în care studentul va fi beneficiar al unei mobilități externe va fi de acord cu transferul datelor cu caracter personal la instituția de învățământ superior partener în cadrul mobilității. Refuzul de a furniza datele cu caracter personal enumerate determină imposibilitatea stabilirii raporturilor juridice specifice cu Universitatea, și nu este imputabil instituției.

Conform Legii nr. 677/2001 studentul beneficiază de dreptul de acces, de intervenție asupra datelor, dreptul de a nu fi supus unei decizii individuale și dreptul de a se adresa justiției. Pentru exercitarea acestor drepturi, studentul se poate adresa cu o cerere scrisă, datată și semnată la conducerea Universității. De asemenea, studentului îi este recunoscut dreptul de a se adresa justiției.

Dacă unele din datele personale furnizate sunt incorecte, studentul este rugat să ne informeze cât mai curând posibil.

În temeiul Legii educației naționale nr.1/2011, OMECTS nr.3666/2012, **art.12 alin.8 din OMEN nr.3544/2013, art.1166 Cod civil, luând în considerare cuantumul taxelor de colarizare aprobate anual prin Hotărârea Senatului Universității**, se încheie prezentul contract între

1 Universitatea TRANSILVANIA din Braşov, cu sediul în Braşov, Bd. Eroilor, nr.29, CUI 4317754 reprezentat prin prof.dr.ing. Ioan Vasile ABRUDAN, având funcția de Rector, denumit în continuare UNIVERSITATE și

2. în calitate de student() la facultatea, ciclul de studii universitare: licență master , programul de studiu:, forma de învățământ: zi FR ID , născut() la data de, în localitatea fiul(fiica) lui și al, domiciliat() în localitatea str. nr....., bl....., sc....., ap....., județul/sector CNP....., legitimat cu C.I. seria nr. eliberat de la data de, denumit în continuare STUDENT

OBIECTUL CONTRACTULUI

Art. 1. Prezentul contract are ca obiect reglementarea raporturilor dintre UNIVERSITATE și STUDENT, cu precizarea drepturilor și obligațiilor părților semnatare în concordanță cu legislația în vigoare, cu ordinele ministerului de resort, cu prevederile Cartei Universității, precum și cu hotărârile Senatului Universității și ale Consiliului de Administrație. Prezentul contract se completează cu dispozițiile din hotărârile Senatului Universității, Consiliului de Administrație și Consiliului Facultății, care reglementează activitatea profesională, științifică și extracurriculară a studenților.

DURATA CONTRACTULUI

Art. 2. Prezentul contract se încheie pe întreaga perioadă de colarizare a STUDENTULUI; efectele juridice ale contractului se produc din momentul înmatriculării STUDENTULUI în anul universitar 2013/2014 și până la data finalizării studiilor. STUDENTUL care nu finalizează programul de studii în durata normală va avea regimul juridic conform cu regulamentele interne ale Universității în vigoare, inclusiv sub aspectul taxelor de colarizare.

DREPTURILE ȘI OBLIGAȚIILE PĂRȚILOR CONTRACTANTE

Art. 3. Drepturile și obligațiile părților contractante decurg din legislația în vigoare, inclusiv ordinele ministerului de resort, din Carta Universității, precum și din hotărârile Senatului Universității, ale Consiliului de Administrație, precum și din prevederile cuprinse în Regulamentele emise de Universitate.

Art. 4. Drepturile și obligațiile Universității TRANSILVANIA din Braşov:

UNIVERSITATEA TRANSILVANIA DIN BRASOV are următoarele drepturi:

a) stabilește condițiile de înmatriculare, colarizare, transfer, întrerupere, exmatriculare, reînscrisere/reînmatriculare la studii,

b) Rectorul Universității împuternicește pe decanul facultății pentru a supraveghea și a urmări modul în care studentul își respectă toate îndatoririle ce-i revin potrivit planului de învățământ și programelor universitare, în scopul unei temeinice pregătiri profesionale, precum și modul în care studentul își respectă obligațiile contractuale asumate prin prezentul contract;

c) în cazul în care la începutul unui an universitar, efectivul de studenți de la un program de studii se reduce la mai puțin de 25 de studenți, Universitatea își rezervă dreptul de a decide, în prima săptămână a semestrului I, suspendarea/întreruperea derulării respectivului program în anul universitar în curs, sens în care, având în opțiunea scrisă a studentului privind programul de studii înrudit, cu aprobarea Consiliului de Administrație, se poate decide transferul studenților rămăși la programe de studii înrudite.

d) stabilește cuantumul taxelor anuale de studii, la propunerile facultăților, defalcarea acestora pe tranșe, modalitatea de actualizare a tranșelor restante, precum și consecințele neachitării taxelor la termenele stabilite.

e) stabilește criteriile de ierarhizare anuală a studenților pe locurile bugetate în conformitate cu prevederile legale și hotărârile structurilor de conducere ale universității

f) repartizează anual studenții pe locurile bugetate, respectiv pe locurile cu taxă, potrivit criteriilor aprobate de Senatul Universității

UNIVERSITATEA TRANSILVANIA DIN BRASOV are următoarele obligații:

a) de a asigura condițiile materiale și logistice pentru derularea activităților didactice conform planurilor de învățământ;

b) de a asigura studenților: cazare în limita locurilor disponibile, cu respectarea prevederilor din Regulamentul de cazare în cmine, asistență medicală, prin Dispensarul studențesc, locuri în tabere de odihnă, burse și ajutoare sociale, în limita fondurilor disponibile, precum și alte facilități oferite de legislația în vigoare;

c) de a asigura studenților burse de studiu și stagii de practică în străinătate, în limita locurilor disponibile, ocupate prin concurs, cu respectarea condițiilor impuse prin contract, de comun acord cu partenerii străini;

d) de a stabili și aplica sistemul de evaluare a cunoștințelor, condițiile necesare de promovare și de întrerupere medicală sau din alte motive a studiilor.

e) de a face publice rezultatele colare ale STUDENTULUI și situația colar în secțiunea proprie disponibilă pe pagina web a Universității - Portal (faptul că studentul nu accesează acest conținut se poate imputa UNIVERSITĂȚII).

Art. 5. Drepturile și obligațiile STUDENTULUI.

Drepturile STUDENTULUI:

a) STUDENTUL are dreptul să utilizeze baza materială și logistică având acces la toate serviciile legate de procesul de învățământ sau de activitatea sportivă, culturală, socială, de orientare profesională și consiliere în carieră;

b) STUDENTUL are dreptul să solicite instituției de învățământ superior, în condițiile prevăzute în Regulamentul privind activitatea profesională a studenților, întreruperea medicală sau amânarea studiilor din motive întemeiate. Întreruperea sau amânarea studiilor se face în baza aprobării date de Consiliul facultății conform documentelor justificative prezentate de student și nu poate interveni peste o durată de 30 de zile de la data apariției motivului obiectiv și temeinic care justifică o astfel de cerere. Întreruperea la cerere a studiilor pentru studentul cu taxă se aprobă numai dacă acesta și-a îndeplinit obligațiile de plată a taxei de colarizare aferente întregului semestru în care solicită întreruperea

Obligațiile STUDENTULUI sunt:

a) de a achita taxele de colarizare valabile pentru anul universitar în curs, conform aprobării Senatului Universității, în cazul STUDENTULUI ce are statut de student cu taxă; plata taxei în tranșe este posibilă conform hotărârilor Consiliului facultății. Orice derogare privind modul de plată al taxei de colarizare este posibilă doar cu acordul conducerii facultății și aprobarea conducerii universității, la solicitarea scrisă a studentului. **Studentii care în cursul anului universitar ocupă în urma ierarhizării anuale un loc cu taxă, vor semna până cel târziu la data de 1 noiembrie Anexa la contractul de colarizare pentru anul universitar în curs. Nesemnarea Anexei în termenul menționat de către student nu îl exonerează de obligația plății taxei de școlarizare pentru anul**

universitar în curs, considerându-se implicit c studentul a luat cunoștinț de cuantumul taxei de colarizare de pe site-ul instituției.

b) de a îndeplini toate sarcinile ce îi revin potrivit planului de învățământ și programelor analitice ale disciplinelor, aferente anului universitar în curs;

c) de a fi prezent la orele didactice în proporțiile stabilite de fiecare titular de disciplină.

d) de a se prezenta la evaluările din timpul sesiunilor de examene. Lipsa totală de activitate într-un semestru atrage exmatricularea studentului la sfârșitul sesiunii de examene aferente semestrului respectiv, în baza hotărârii Consiliului Facultății. Studentul poate prezenta documente medicale justificative conform legislației în vigoare.

e) de a se încadra în reglementările privind evaluarea cunoștințelor, acordarea creditelor transferabile și în cele de certificare a examenelor;

f) de a cunoaște și respecta normele de disciplină și etică universitară, în conformitate cu regulamentele proprii ale Universității; de a respecta prevederile Legii securității și sănătății în muncă nr. 319/2006

g) de a folosi cu grijă bunurile materiale existente în spațiile de învățământ, cămine, cantine, biblioteci etc. și să le păstreze în bună stare. Contravaloarea prejudiciilor rezultate din degradarea sau distrugerea acestor bunuri se va recupera de la cel care le-a produs, conform procedurilor legale în vigoare și regulamentului de cazare în cămine;

h) de a achita taxele stabilite de Senatul Universității pentru anul universitar în curs, în baza prevederilor art. 222 din Legea 1/2011, legea educației naționale.

Art. 6. Nerespectarea de către student a îndatoririlor ce decurg din prezentul contract atrage după sine atenționarea și aplicarea sancțiunilor prevăzute în regulamentele din Universitate sau, după caz, conform legilor în vigoare.

Regulamentul privind activitatea profesională a studenților completează și face parte integrantă din prezentul contract.

În condițiile în care raporturile contractuale dintre student și universitate încetează, studentul rămâne în continuare obligat la plata taxelor de studiu aferente procesului de instruire contractat, revenindu-i și obligația notificării Universității asupra încetării raporturilor contractuale.

Neachitarea taxelor de școlarizare, până cel mai târziu la data începerii sesiunilor de examene semestriale așa cum este prevăzută această de structura aprobată a anului universitar, conduce la interdicția participării studentului la examene și la consecințele aferente neparticipării, fiind echivalată cu exonerare de la obligația plății taxei de școlarizare. Studentul exmatriculat pentru neachitarea taxelor se poate reînscrie în programe de studii oferite de UNIVERSITATE, doar în condițiile achitării debitelor datorate acesteia.

Art. 7. În situațiile litigioase (conflicte interpersonale, comportament indecent, agresiune fizică sau verbală, hărțuire) privind relațiile cu alți studenți sau relațiile dintre student și cadre didactice, atât studentul, cât și cadrul didactic se pot adresa conducerii Facultății sau Consiliului de Administrație.

Art. 8. Pentru apărarea drepturilor sale, studentul se poate adresa, prin petiție, conducerii Facultății sau Universității, după caz.

Prezentul contract conține 3 (trei) pagini, se încheie în două exemplare, un exemplar din contract se păstrează de către Universitatea TRANSILVANIA din Brașov la dosarul personal al studentului(ei), iar al doilea de către student(ă).

RECTOR,
Prof.univ.dr.ing. Ioan Vasile ABRUDAN

DECAN,
Prof.univ.dr.ing.

STUDENT,

Avizat, COMP. JURIDIC
Jr. Laura MANEA

Anexa la contractul de scolarizare nr.valabil pentru anul universitar 20.../20...

Art.1. Discipline obligatorii, optionale și facultative studiate în anul universitar 20.../20....., conform planului de învățământ

Nr. crt.	Disciplina	Obligatorie sau optionala	Numar total de ore (curs+aplicatii)	Forma de examinare	Numar credite alocate
SEMESTRUL I					
SEMESTRUL II					

Art.2. Pentru anul universitar 20.../20....., conform Hotărârii Senatului Universității, cuantumul taxei de școlarizare este de Plata taxei de școlarizare se face la termenele stabilite de Consiliul Facultății sau Consiliul de Administrație, iar intrarea în examenele de evaluare anuale este condiționată de dovada achitării integrale/părtiale a taxei de școlarizare, după caz.

Subsemnatul,, student pe loc cu taxă în urma ierarhizării anuale, am luat la cunoștință de obligațiile de plată a taxei de școlarizare pentru anul universitar în curs.

DECAN FACULTATE,

STUDENT,

UNIVERSITATEA TRANSILVANIA DIN BRAOV
Facultatea

CONTRACT ANUAL DE STUDII

(anex la contractul de studii universitare nr. din data.....)

Numele și prenumele studentului(ei):

Programul de studii:

Forma de învățământ: **Învățământ la Distanță**

Anul de studiu:

Art. 1. Prezentul contract conține drepturile și obligațiile studentului și ale instituției de învățământ cu privire la desfășurarea activităților didactice în **anul universitar 2013 – 2014**, în conformitate cu legislația în vigoare, cu ordinele Ministerului Educației Naționale, cu prevederile Cartei Universității, precum și cu hotărârile Senatului Universității și ale Consiliului de Administrație. Prezentul contract completează prevederile contractului de colarizare semnat de student la momentul înmatriculării.

Art. 2. Prezentul contract anual de studii își prezintă valabilitatea pe perioada **anului universitar 2013 – 2014** efectele juridice ale contractului se produc din momentul semnării acestui contract, care certifică înscrierea studentului(ei) în anul universitar în curs.

Art. 3. Taxa de studii pentru anul curent este **RON**, conform Hotărârii Senatului Universității.

Art. 4. Facultatea se obligă să asigure îndrumarea studentului în timpul anului universitar curent, inclusiv pentru completarea prezentului contract, prin numirea unui cadru didactic *îndrumător*, aprobat de Consiliul Facultății.

Art. 5. a) Studentul se obligă să achite taxa de colarizare pentru anul universitar curent, astfel cum a fost stabilit de Senatul Universității. Dovada achitării tranșelor din taxa de colarizare se face de către student prin depunerea la secretariatul facultății, până la termenele comunicate de facultate, a copiei după chitanța de plată, însoțită de original pentru conformitate. Orice amânare la plata taxei sau plata în tranșe suplimentare a taxei de studiu se poate face doar cu aprobarea conducerii Facultății, pe baza cererii scrise din partea studentului.

b) Plata taxelor se face la casieria universității sau în contul Universității *TRANSILVANIA* din Braov, Trezoreria municipiului Braov, cont nr. RO65TREZ131504601X000287, CF 4317754. **Pe chitanța de plată se va specifica obligatoriul Numele și prenumele studentului(ei), Programul de studiu și forma ID.**

c) Taxa de colarizare cuprinde următoarele costuri: a) costul materialelor didactice tip rită și/sau electronic (manuale de studiu); b) costuri de utilizare a echipamentelor specifice necesare desfășurării procesului educațional; c) costul serviciilor educaționale, tutoriale și administrative, accesul la Biblioteca Universității; d) costuri pentru asigurarea întâlnirilor periodice față în față și a verificărilor pe parcurs, ca parte integrantă a procesului de instruire; e) costuri pentru asigurarea accesului prin diferite mijloace IT la baza materială de care dispune Universitatea (platforma e-learning, portalul Universității); f) costuri de examinare, conform reglementărilor interne; g) cheltuieli de regie; h) cheltuieli de dezvoltare a bazei materiale.

Art. 6. Universitatea se obligă să prezinte și să aplice **Regulamentul privind Organizarea procesului de învățământ în sistemul de credite transferabile.**

Art. 7. Universitatea are obligativitatea asigurării materialelor necesare instruirii individuale. Distribuirea acestora se face pentru fiecare student conform procedurilor de distribuire în vigoare.

Art. 8. Studentul are dreptul să primească materialele necesare instruirii individuale, în format tip rită și/sau electronic, incluse în taxa de colarizare.

Art. 9. Rezilierea contractului de studii, la cererea studentului sau prin exmatriculare, atrage după sine următoarele obligații financiare ale studentului pentru anul universitar curent:

i) dacă cererea de reziliere se înregistrează până la data 31 octombrie sau în cazul exmatriculării pentru neplata tranșei I, Universitatea va reține costul materialelor didactice primite de student;

ii) dacă cererea de reziliere se înregistrează după 31 octombrie sau în cazul exmatriculării pentru neplata tranșelor II sau III, Universitatea va reține suma corespunzătoare tranșelor cu termenele depășite.

Diferența dintre taxa de studii achitată și suma de plată stabilită de Consiliul Facultății se restituie pe baza unei cereri aprobate de Conducerea facultății.

Art. 10. Structura anului universitar

Sem. I:	14 sptmâni
Sem. II:	14 sptmâni
Sesiunea de iarnă :	4 sptmâni
Sesiunea de vară :	4 sptmâni
Sesiunea de restanțe:	2 sptmâni

Art. 11. Studentul(a) se obligă să urmeze în anul universitar curent următoarele discipline:

Disciplinele obligatorii (impuse)

Nr. crt.	Denumirea disciplinei	Codul disciplinei	Semestrul I						Semestrul II					
			Nr.ore/sem.				FV	Cr.	Nr.ore/sem.				FV	Cr.
			SI	AT	TC	AA			SI	AT	TC	AA		
1.														
2.														
3.														
4.														
5.														
6.														
7.														
8.														
9.														
10.														
11.														
12.														
13.														
14.														
15.														
16.														

Discipline opionale (la alegere)

Nr. crt.	Denumirea disciplinei	Codul disciplinei	Semestrul I						Semestrul II					
			Nr.ore/sem.				FV	Cr.	Nr.ore/sem.				FV	Cr.
			SI	AT	TC	AA			SI	AT	TC	AA		
1.														
2.														
3.														
4.														
5.														
6.														
7.														
8.														

Legend : SI – Studiu Individual; AT – Activități Tutoriale; TC – Teme de Control; AA – Activități Aplicative; FV – Forma de Verificare; Cr – Credite.

Art. 12. Numărul total de unități de credit angajate la disciplinele obligatorii și opionale sunt:

Nr. credite la disciplinele obligatorii (impuse)

Nr. credite la disciplinele opionale (la alegere)

Art. 13. Prezența la activitățile asistate (AA) este obligatorie.

Art. 14. Condițiile prevăzute în extrasul din Planul de Învățământ prezentat mai sus sunt:

Condiții de promovare a anului de studii (credite și punctaj minim):

-credite și de puncte pe an.

Condiții de înscriere în anul următor de studii:

- credite și de puncte.

Condiții de absolvire:

- credite
- Forma de finalizare: examen de licență

Prezentul contract s-a încheiat astăzi, în două exemplare, un exemplar din contract se poartă la dosarul de către Universitatea TRANSILVANIA din Brașov, la dosarul personal al studentului(ei), iar al doilea de către student(ă).

DECAN

STUDENT

UNIVERSITATEA "TRANSILVANIA" DIN BRAOV
Operator de date cu caracter personal 10301
FACULTATEA

CONTRACT DE STUDII UNIVERSITARE

al cetăenilor care studiaz pe cont propriu în România cu taxa de colarizare, în valut ,
din state care nu sunt membre ale UE sau SEE

Nr. din

Potrivit prevederilor Legii 677/2001, prin semnarea prezentului contract studentul este obligat s furnizeze datele cu caracter personal i este de acord ca Universitatea TRANSILVANIA din Bra ov s prelucreze datele furnizate prin acest document, în scop de educa ie i cultur . De asemenea, în cazul în care studentul va fi beneficiar al unei mobilit i externe va fi de acord cu transferul datelor cu caracter personal la institu ia de învă mânt superior partener în cadrul mobilit ii. Refuzul de a furniza datele cu caracter personal enumerate determin imposibilitatea stabilirii raporturilor juridice specifice cu Universitatea, i nu este imputabil institu iei.

Conform Legii nr. 677/2001 studentul beneficiaz de dreptul de acces, de interven ie asupra datelor, dreptul de a nu fi supus unei decizii individuale i dreptul de a se adresa justi iei. Pentru exercitarea acestor drepturi, studentul se poate adresa cu o cerere scris , datat i semnat la conducerea Universit ii / Biroului Senatului Universit ii. De asemenea, studentului îi este recunoscut dreptul de a se adresa justi iei.

Dac unele din datele personale furnizate sunt incorecte, studentul este rugat s ne informeze cât mai curând posibil.

În temeiul Legii educa iei na ionale nr.1/2011, OG nr.22/2009, OMECTS nr.3666/2012 i art.1166 Cod civil, preluând principiile stipulate prin OMEC nr.4363/1999, se încheie prezentul contract între

Încheiat între:

1. Universitatea TRANSILVANIA din Bra ov , cu sediul în Bra ov, Bd. Eroilor, nr.29, CUI 4317754, reprezentat prin prof.dr.ing. Ioan Vasile ABRUDAN, având func ia de Rector, denumit în continuare UNIVERSITATE i

2. în calitate de student(), la facultatea

....., ciclul de studii universitare: licen master ,
programul de studiu:, forma de învă mânt: zi FR ID ,
beneficiar de servicii educa ionale finan ate pe baz de taxe, n scut() la data de în
localitatea, ara fiul(fiica) lui
..... i al, domiciliat() în localitatea
..... str., nr., jude ul/sector
CNP, legitimat cu documentul de identitate seria ..
... nr., eliberat de ara nr. la data de, denumit în
continuare STUDENT

OBIECTUL CONTRACTULUI

Art. 1. Prezentul contract are ca obiect reglementarea raporturilor dintre UNIVERSITATE i STUDENT, cu precizarea drepturilor i obliga iilor p r ilor semnatare în concordan cu legisla ia în vigoare, cu ordinele ministerului de resort, cu prevederile Cartei Universit ii, precum i cu hot rările Senatului Universit ii i ale Consiliului de Administra ie. Prezentul contract se completeaz cu dispozi iile din hot rările Senatului Universit ii, Consiliului de Administra ie/Biroului Senatului i Consiliului Facult ii, care reglementeaz activitatea profesional , tiin ific i extracurricular a studen ilor.

DURATA CONTRACTULUI

Art. 2. Prezentul contract se încheie pe întreaga perioad de colarizare a STUDENTULUI; efectele

juridice ale contractului se produc din momentul înmatriculării STUDENTULUI în anul universitar 2013/2014 și până la data finalizării studiilor. STUDENTUL care nu finalizează programul de studii în durata normală va avea regimul juridic conform cu regulamentele interne ale Universității în vigoare, inclusiv sub aspectul taxelor de colarizare.

TAXE DE COLARIZARE

Art. 3. (1) Potrivit Ordonanței nr. 22/29.08.2009 privind stabilirea cuantumului minim al taxelor de colarizare, în valută, ale cetățenilor care studiază pe cont propriu în România, din state care nu sunt membre ale Uniunii Europene, precum și din cele care nu fac parte din Spațiul Economic European și din Confederația Europeană, aprobată prin Legea 1/2010, taxa de colarizare anuală este stabilită prin Hotărârea Senatului Universitar pentru fiecare an universitar, și se plătește în monedă EURO, integral la începutul anului universitar în contul de EURO al Universității Transilvania din Brașov RO26RNCB0053048605430006 deschis la BCR Brașov. Taxa de colarizare se calculează pentru întreaga durată a anului universitar, inclusiv pentru perioadele de practică prevăzute în planurile de învățământ. **Până cel târziu la data de 1 noiembrie se va semna de către student Anexa la contractul de colarizare pentru anul universitar în curs. Nesemnarea Anexei în termenul menționat de către student nu îl exonerează de obligația plății taxei de școlarizare pentru anul universitar în curs, considerându-se implicit că studentul a luat cunoștință de cuantumul taxei de colarizare de pe site-ul instituției.**

(2) La taxele de mai sus se adaugă costul cazării și, respectiv, al mesei, în cazul în care studentul solicită aceste servicii din partea instituției de învățământ.

(3) La susținerea licenței/disertației se achită taxa stabilită prin Hotărârea Senatului Universitar în vigoare la data susținerii examenului de finalizare a studiilor.

DREPTURILE ȘI OBLIGAȚIILE PĂRȚILOR CONTRACTANTE

Art. 4. Drepturile și obligațiile părților contractante decurg din legislația în vigoare, inclusiv ordinele ministerului de resort, din Carta Universității, precum și din hotărârile Senatului Universitar, ale Consiliului de Administrație, precum și din prevederile cuprinse în Regulamentele emise de Universitate.

Art. 5. Drepturile și obligațiile Universității TRANSILVANIA din Brașov:

UNIVERSITATEA TRANSILVANIA DIN BRASOV are următoarele drepturi:

a) stabilește condițiile de înmatriculare, colarizare, transfer, întrerupere, exmatriculare, reînscrisere/reînmatriculare la studii,

b) Rectorul Universității împuternicește pe decanul facultății pentru a supraveghea și a urmări modul în care studentul își respectă toate îndatoririle ce-i revin potrivit planului de învățământ și programelor universitare, în scopul unei temeinice pregătiri profesionale, precum și modul în care studentul își respectă obligațiile contractuale asumate prin prezentul contract;

c) în cazul în care la începutul unui an universitar, efectivul de studenți de la un program de studii se reduce la mai puțin de 25 de studenți, Universitatea își rezervă dreptul de a decide, în prima săptămână a semestrului I, suspendarea/întreruperea derulării respectivului program în anul universitar în curs, sens în care, având în opțiunea scrisă a studentului privind programul de studii înrudit, cu aprobarea Consiliului de Administrație, se poate decide transferul studenților rămași la programe de studii înrudite.

d) stabilește cuantumul taxelor anuale de studii, la propunerile facultăților, prin Hotărârea Senatului Universitar, defalcarea acestora pe tranșe, modalitatea de actualizare a tranșelor restante, precum și consecințele neachitării taxelor la termenele stabilite.

UNIVERSITATEA TRANSILVANIA DIN BRASOV are următoarele obligații:

a) de a asigura condițiile materiale și logistice pentru derularea activităților didactice conform planurilor de învățământ;

b) de a asigura studenților: cazare în limita locurilor disponibile, cu respectarea prevederilor din Regulamentul de cazare în cazare, acces la Cantina Studențească, precum și alte facilități oferite de legislația în vigoare;

c) de a asigura studenților participarea în cadrul programului Erasmus, în limita locurilor disponibile;

d) de a stabili și aplica sistemul de evaluare a cunoștințelor, condițiile necesare de promovare și de întrerupere medicală sau din alte motive a studiilor.

e) de a face publice rezultatele colare ale STUDENTULUI și situația colar în secțiunea proprie disponibilă pe pagina web a Universității - Portal (faptul că studentul nu accesează acest cont nu se poate imputa UNIVERSITĂȚII).

Art. 6. Drepturile și obligațiile STUDENTULUI.

Drepturile STUDENTULUI :

a) STUDENTUL are dreptul să utilizeze baza materială și logistică având acces la toate serviciile legate de procesul de învățământ sau de activitatea sportivă, culturală, socială, de orientare profesională și consiliere în carieră ;

b) STUDENTUL are dreptul să solicite instituției de învățământ superior, în condițiile prevăzute în Regulamentul privind activitatea profesională a studenților, întreruperea medicală sau amânarea studiilor din motive întemeiate. Întreruperea sau amânarea studiilor se face în baza aprobării date de Consiliul facultății conform documentelor justificative prezentate de student și nu poate interveni peste o durată de 30 de zile de la data apariției motivului obiectiv și temeinic care justifică o astfel de cerere. Întreruperea la cerere a studiilor pentru studentul cu taxă se aprobă numai dacă acesta și-a îndeplinit obligațiile de plată a taxei de colarizare aferente întregului semestru în care solicită întreruperea

Obligațiile STUDENTULUI sunt:

a) studentul în regim cu taxă în valută are obligația să achite, la începutul anului universitar conform Art. 3, taxele de colarizare valabile pentru anul universitar în curs, conform Hotărârii Senatului Universității. Orice derogare privind modul de plată al taxei de colarizare este posibil doar cu acordul conducerii facultății și aprobarea conducerii universității, la solicitarea scrisă studentului.

b) de a îndeplini toate sarcinile ce îi revin potrivit planului de învățământ și programelor analitice ale disciplinelor, aferente anului universitar în curs;

c) de a fi prezent la orele didactice în proporțiile stabilite de fiecare titular de disciplină .

d) de a se prezenta la evaluările din timpul sesiunilor de examene. Lipsa totală de activitate într-un semestru atrage exmatricularea studentului la sfârșitul sesiunii de examene aferente semestrului respectiv, în baza hotărârii Consiliului Facultății. Studentul poate prezenta documente medicale justificative conform legislației în vigoare.

e) de a se încadra în regulamentele privind evaluarea cunoștințelor, acordarea creditelor transferabile și în cele de certificare a examenelor;

f) de a cunoaște și respecta normele de disciplină și etică universitară, în conformitate cu regulamentele proprii ale Universității; de a respecta prevederile Legii securității și sănătății în muncă nr. 319/2006

g) de a folosi cu grijă bunurile materiale existente în spațiile de învățământ, cămine, cantine, biblioteci etc. și să le păstreze în bună stare. Contravaloarea prejudiciilor rezultate din degradarea sau distrugerea acestor bunuri se va recupera de la cel care le-a produs, conform procedurilor legale în vigoare și regulamentului de cazare în cămine;

h) de a achita taxele stabilite de Senatul Universității pentru anul universitar în curs, în baza prevederilor art. 222 din Legea 1/2011, legea educației naționale.

Art. 7. Nerespectarea de către student a îndatoririlor ce decurg din prezentul contract atrage după sine atenționarea și aplicarea sancțiunilor prevăzute în regulamentele din Universitate sau, după caz, conform legilor în vigoare.

Regulamentul privind activitatea profesională a studenților completează și face parte integrantă din prezentul contract.

În condițiile în care raporturile contractuale dintre student și universitate încetează, studentul rămâne în continuare obligat la plata taxelor de studiu aferente procesului de instruire contractat, revenindu-i și obligația notificării Universității asupra încetării raporturilor contractuale.

Neachitarea taxelor de scolarizare, până cel mai târziu la data începerii sesiunilor de examene semestriale așa cum este prevăzut în structura aprobată a anului universitar, conduce la interdicția participării studentului la examene și la consecințele aferente neparticipării, fără echivalență cu exonerarea de la obligația plății taxei de scolarizare. Studentul exmatriculat pentru neachitarea taxelor se poate reînscrie în programe de studii oferite de UNIVERSITATE, doar în condițiile achitării debitelor datorate acesteia.

Art. 8. În situațiile litigioase (conflicte interpersonale, comportament indecent, agresiune fizică sau verbală, hărțuire) privind relațiile cu alți studenți sau relațiile dintre studenți și cadre didactice, atât studentul, cât și cadrul didactic se pot adresa conducerii Facultății sau Consiliului de Administrație.

Art. 9. Pentru apărarea drepturilor sale, studentul se poate adresa, prin petiție, conducerii Facultății sau Universității, după caz.

Prezentul contract conține 4 (patru) pagini, se încheie în două exemplare, un exemplar din contract se păstrează de către Universitatea "TRANSILVANIA" din Brașov, la dosarul personal al studentului(ei), iar al doilea de către student(ă).

R E C T O R,
Prof.univ.dr.ing. Ioan Vasile ABRUDAN

D E C A N,

S T U D E N T,

Avizat, COMP. JURIDIC
Jr. Laura MANEA

Universitatea Transilvania din Braşov
Senat

**Cuquantumul granturilor de mobilitate alocate pentru Programul sectorial
Erasmus –ac iunea mobilită ii, în anul universitar 2013-2014**

*conform Contractului financiar încheiat de către UTBv cu
ANPCDEFP*

Tip burs de mobilitat	Valoare burs de mobilitat	Număr de mobilit	Sumă total alocat prin CF	Observa ii
1	2	3	4	5
SMS (mobilită ii studen i - studii)	450 euro/ lun	205	517.525 euro	
SMP (mobilită ii studen i - practic)	550-800 euro/ lun (maxim pe ar)	74	192.613 euro	
STA (mobilită ii cadre didactice)	350 euro/ s pt mân	59	43.136 euro	Mobilită ii de minim 5 zile lucr toare
STT (mobilită ii formare cadre didactice i personal administrati	în medie 640 euro/ mobilitat e	15	9640 euro	Suma este variabil , în func ie de costurile deplasării
OM (organizarea mobilită ilor)	-	-	31.008 euro	Suma este disponibil la finalul anului universitar, cu condi ia realizării indicatorilor asuma i

Cuquantumul granturilor de mobilitate din coloana 2 a fost avizat de către Comitetul de management al BPCDEF, în edin a din data de 16.07.2013.

Pre edinte Senat,
Prof.univ.dr. Emil STOICA



Universitatea *Transilvania* din Braşov
 SENAT
 Concurs pentru ocuparea posturilor didactice vacante
 Sesiunea iulie-septembrie 2013

Comisiile de concurs aprobate de Consiliile facultăţilor şi de Senatul Universităţii *Transilvania* din Braşov

Nr. crt.	Facultatea	Departamentul	Postul	Comisia de concurs	
1.	Inginerie Mecanic	Inginerie Mecanic	ef de lucrări, poz. 34	Preşedinte	Prof. dr. ing. Sorin VLASE (Universitatea <i>Transilvania</i> din Braşov)
				Membri	Prof. dr. ing. Dumitru Nicoară (Universitatea <i>Transilvania</i> din Braşov)
					Conf. dr. ing. Horatiu Teodorescu Draghicescu (Universitatea <i>Transilvania</i> din Braşov)
					Prof. dr. ing. Ioan Szava (Universitatea <i>Transilvania</i> din Braşov)
				Membri supleanţi	Conf. dr. ing. Daniela Gova (Universitatea <i>Transilvania</i> din Braşov)
Conf. dr. ing. Mihai Ulea (Universitatea <i>Transilvania</i> din Braşov) ef lucr. dr. ing. Luminiţa Maria Scutaru (Universitatea <i>Transilvania</i> din Braşov)					
2.	Silvicultură şi Exploatarea Forestieră	Silvicultură	Profesor, poz. 5	Preşedinte	Prof. dr. Sestra Radu (Universitatea de Ştiinţe Agricole şi Medicină Veterinară Cluj-Napoca)
				Membri	Prof. dr. ing. Borlea Florin (Universitatea de Ştiinţe Agricole şi Medicină Veterinară a Banatului Timişoara)
					Dr. ing. Biri Iovu-Adrian – CS I, (Institutul de Cercetări şi Amenajări Silvice Bucureşti)
					Dr. ing. Dinc Lucian - CS I, (Institutul de Cercetări şi Amenajări Silvice Bucureşti, Staţiunea Braşov)
Prof. dr. ing. Mihai Ispas (Universitatea <i>Transilvania</i> din Braşov)					

		ef de lucr ri, poz. 23	Membri suplean i	Dr. ing. Chira D nuț - CS I, (Institutul de Cercet ri i Amenaj ri Silvice Bucure ti, Stațiunea Brașov)	
				Prof. dr. ing. Bud u Gavril (Universitatea Transilvania din Bra ov)	
			Pre edinte	Conf. dr. ing. Curtu Alexandru Lucian (Universitatea Transilvania din Bra ov)	
			Membri	Prof. dr. ing. ofletea Neculae (Universitatea Transilvania din Bra ov)	
				Conf. dr. ing. Ionescu Ovidiu (Universitatea Transilvania din Bra ov)	
				Conf. dr. ing. Ionescu Dan Traian (Universitatea Transilvania din Bra ov)	
				Conf. dr. ing. St ncioiu Tudor Petru (Universitatea Transilvania din Bra ov)	
			Membri suplean i	Conf. dr. ing. Gurean Dan (Universitatea Transilvania din Bra ov)	
			ef lucr. dr. ing. Isaia Gabriela (Universitatea Transilvania din Bra ov)		
		Exploat ri forestiere, amenajarea p durilor i m sur tori terestre	ef de lucr ri, poz. 23	Pre edinte	Conf. dr. ing. Curtu Alexandru Lucian (Universitatea Transilvania din Bra ov)
				Membri	Prof. dr. ing. Gheorghe Ignea (Universitatea Transilvania din Bra ov)
					ef. lucr. dr. ing. Alexandru Borz (Universitatea Transilvania din Bra ov)
					ef. lucr. dr. ing. Florin Dinulic (Universitatea Transilvania din Bra ov)
					ef. lucr. dr. Viorela Marcu (Universitatea Transilvania din Bra ov)
Membri suplean i	ef. lucr. dr. ing. Vasile Campu (Universitatea Transilvania din Bra ov)				
	ef. lucr. dr. ing. Bogdan Popa (Universitatea Transilvania din Bra ov)				
ef de lucr ri, poz. 24	Pre edinte	Conf. dr. ing. Curtu Alexandru Lucian (Universitatea Transilvania din Bra ov)			

				Membri	Prof. dr. ing. Gheorghe Ignea (Universitatea Transilvania din Bra ov) Conf. dr. ing. Iosif Vorovencii (Universitatea Transilvania din Bra ov) ef. lucr. dr. ing. Cristian Tere neu (Universitatea Transilvania din Bra ov) ef. lucr. dr. ing. Gheorghe Tudoran (Universitatea Transilvania din Bra ov)
				Membri suplean i	ef. lucr. dr. ing. Vasilescu Magdalena (Universitatea Transilvania din Bra ov) ef. lucr. dr. ing. Niț Mihai (Universitatea Transilvania din Bra ov)
	Ingenieria Lemnului	Prelucrarea lemnului i designul produselor din lemn	ef de lucr ri, poz. 25	Pre edinte	Prof. dr. ing. Mihaela Câmpean (Universitatea Transilvania din Bra ov)
Membri				Prof. dr. ing. Marina Cionca (Universitatea Transilvania din Bra ov)	
				Prof. dr. ing. Maria Cristina Timar (Universitatea Transilvania din Bra ov)	
				Prof. dr. ing. Dumitru Lic (Universitatea Transilvania din Bra ov)	
				Conf. dr. ing. Lidia Gur u (Universitatea Transilvania din Bra ov)	
Membri suplean i				Conf. dr. ing. Camelia Co ereanu (Universitatea Transilvania din Bra ov) ef lucr. dr. ing. Alin Ol rescu (Universitatea Transilvania din Bra ov)	
4.	Construcții	Ingenierie civil	ef de lucr ri, poz. 22	Pre edinte	Prof. dr. ing. Ioan Tuns (Universitatea Transilvania din Bra ov)
				Membri	Conf. dr. ing. Marius-Florin Boti (Universitatea Transilvania din Bra ov)
					Conf. dr. ing. Adam Do a (Universitatea Transilvania din Bra ov)
					ef lucr. dr. ing. Paraschiva Mîzgan (Universitatea Transilvania din Bra ov) ef lucr. dr. ing. Florin T ma (Universitatea Transilvania din Bra ov)

				Membri supleani	ef lucr. dr. ing. Marius M ntulescu (Universitatea Transilvania din Bra ov) ef lucr. dr. ing. Teofil G I anu (Universitatea Transilvania din Bra ov)
5.	Alimentație și Turism	Ingineria i managementul alimentației i turismului	Conferențiar, poz. 12	Pre edinte	Prof. dr. ing. Vasile P dureanu (Universitatea Transilvania din Bra ov)
				Membri	Prof. dr. Cristian T lâng (Universitatea din Bucure ti)
					Prof. dr. Floarea Bordânc (Universitatea "Ovidius" Constan a)
					Prof. dr. ing. Carol Csatlos (Universitatea Transilvania din Bra ov)
				Membri supleani	Conf. dr. Radu S geat (Universitatea Cre tin "Dimitrie Cantemir", filiala Sibiu) Prof. dr. Cristian Braghin , (Universitatea din Bucure ti) Prof. dr. Gheorghe VI sceanu (Academia de Studii Economice din Bucure ti)
6.	Matematic i Informatic	Matematic informatic	Conferențiar, poz. 26	Pre edinte	Prof. dr. Marin Marin (Universitatea Transilvania din Bra ov)
				Membri	Conf. dr. Radu Miculescu (Universitatea din Bucure ti)
					Prof. dr. Mihai Postolache (Universitatea Politehnica din Bucure ti)
					Conf. dr. Paula Curt (Universitatea „Babe Bolyai” Cluj-Napoca)
				Membri supleani	Conf. dr. Dorina R ducanu (Universitatea Transilvania din Bra ov) Conf. dr. Adrian Branga (Universitatea „Lucian Blaga” din Sibiu) Prof. dr. Vasile Iftode (Universitatea Politehnica din Bucure ti)
			Lector, poz.51		Pre edinte
				Membri	Prof. dr. Gheorghe Munteanu (Universitatea Transilvania din Bra ov)

					Prof. dr. Emil Stoica (Universitatea Transilvania din Bra ov)	
					Conf. dr. Monica Purcaru (Universitatea Transilvania din Bra ov)	
					Lector dr. Nicoleta Aldea (Universitatea Transilvania din Bra ov)	
				Membri suplean i	Lector dr. Nicoleta Voicu (Universitatea Transilvania din Bra ov)	
					-	
				Lector, poz.57	Pre edinte	Conf. dr. Eugen P lt nea (Universitatea Transilvania din Bra ov)
					Membri	Prof. dr. Cristina Cisma iu (Universitatea Transilvania din Bra ov)
						Prof. dr. Horiana Tudor (Universitatea Transilvania din Bra ov)
						Conf. dr. Dorina R ducanu (Universitatea Transilvania din Bra ov)
						Conf. dr. Mihai Pascu (Universitatea Transilvania din Bra ov)
Membri suplean i	Lector dr. Alexandrina Proca (Universitatea Transilvania din Bra ov)					
	-					
7.	tiin e Economice i Administrarea Afacerilor	Management i informatic economic	Conferen iar, poz.11	Pre edinte	Prof. dr. Gabriel Br tucu (Universitatea Transilvania din Bra ov)	
				Membri	Prof. dr. Florin Mihai (Academia de Studii Economice din Bucure ti)	
					Prof. dr. Marian Dârdal (Academia de Studii Economice din Bucure ti)	
					Conf. dr. Ramona Lacurezeanu (Universitatea „Babe Bolyai” Cluj-Napoca)	
					Prof. dr. Nicoleta Petcu (Universitatea Transilvania din Bra ov)	
				Membri suplean i	Conf. dr. Cristian Marinoiu (Universitatea de Petrol i Gaze Ploie ti)	
					Conf. dr. Nicolae Bârsan-Pipu (Univ. Crestin „Dimitrie Cantemir”, filiala Bra ov)	

8.	Educație Fizică și Sporturi Montane	Educație Fizică și Motricitate Specială	Profesor, poz.3	Președinte	Prof. dr. Mircea Neamțu (Universitatea Transilvania din Brașov)
				Membri	Prof. dr. Lorand Balint (Universitatea Transilvania din Brașov)
					Prof. dr. Liliana Mihăilescu (Universitatea din Pitești)
					Prof. dr. Mircea Dănoiu (Universitatea din Craiova)
					Prof. dr. Dionisie Turcu (Universitatea „Lucian Blaga” din Sibiu)
				Membri supleanți	Prof. dr. Gloria Ra (Universitatea „Vasile Alecsandri” din Bacău)
Prof. dr. Marian Dragomir (Universitatea din Craiova)					
9.	Muzică	Interpretare și pedagogie muzicală	Profesor, poz.2	Președinte	Prof. dr. Stela Drăgulin (Universitatea Transilvania din Brașov)
				Membri	Prof. dr. Ursula Philippi (Academia de Muzică „Gh. Dima” din Cluj-Napoca)
					Prof. dr. Alexandru Matei (Universitatea Națională de Muzică din București)
					Prof. dr. Vasile Gănolea (Universitatea Națională de Muzică din București)
					Prof. dr. Felician Roșca (Universitatea de Vest din Timișoara)
				Membri supleanți	Prof. dr. Adriana Bera (Academia de Muzică „Gh. Dima” din Cluj-Napoca)
Prof. dr. Doru Albu (Universitatea de Arte George Enescu din Iași)					
10.	Medicină	Specialități medicale și chirurgicale	Asistent, poz.39	Președinte	Conf. dr. Elena Bobescu (Universitatea Transilvania din Brașov)
				Membri	Conf. dr. Diana Țin (Universitatea Transilvania din Brașov)
					Conf. lucr. dr. Claudia Gavri (Universitatea Transilvania din Brașov)
					Asistent dr. Horațiu Rus (Universitatea Transilvania din Brașov)

		Discipline fundamentale, profilactice și clinice	Asistent, poz.55		Asistent dr. Gabriela Ifteni (Universitatea Transilvania din Bra ov)
				Membri suplean i	ef lucr. dr. Camelia Scârneciu (Universitatea Transilvania din Bra ov)
					Asistent dr. Tiberiu Nedeloiu (Universitatea Transilvania din Bra ov)
				Pre edinte	Conf. dr. Alina Mihaela Pascu (Universitatea Transilvania din Bra ov)
				Membri	Conf. dr. Lauren iu Nedelcu (Universitatea Transilvania din Bra ov)
					Conf. dr. Diana în (Universitatea Transilvania din Bra ov)
					ef lucr. dr. Camelia Scârneciu (Universitatea Transilvania din Bra ov)
				Membri suplean i	ef lucr. dr. Claudia Gavri (Universitatea Transilvania din Bra ov)
					Asistent dr. Gabriela Ifteni (Universitatea Transilvania din Bra ov)
					Asistent dr. Hora iu Rus (Universitatea Transilvania din Bra ov)

Pre edinte Senat,
Prof.univ.dr. Emil STOICA



Universitatea Transilvania din Bra ov
SENAT

**Componen a comisiei de concurs pentru ocuparea postului didactic – asistent universitar
poz.46 pe perioad determinat de 3 ani la Facultatea de Medicin**

Post concurs			
Departament	Discipline Fundamentale, Profilactice i Clinice		
Grad didactic	Asistent universitar		
Pozi ia în statul de func ii	46		
Componen a comisiei de concurs			
Statut	Prenume NUME	Grad didactic/ de cercetare	Institu ia
Pre edinte	Marius Alexandru MOGA	conferen iar	Universitatea <i>Transilvania</i> din Bra ov
Membri	Dan Ovidiu GRIGORESCU	ef de lucr ri	Universitatea <i>Transilvania</i> din Bra ov
	Andreea FLEANCU	ef de lucr ri	Universitatea <i>Transilvania</i> din Bra ov
	Gabriela SECHEL	ef de lucr ri	Universitatea <i>Transilvania</i> din Bra ov
	Cristea COSTACHE	ef de lucr ri	Universitatea <i>Transilvania</i> din Bra ov
Membri suplean i	Radu NECULA	ef de lucr ri	Universitatea <i>Transilvania</i> din Bra ov
	Ioan SCÂRNECIU	ef de lucr ri	Universitatea <i>Transilvania</i> din Bra ov

Pre edinte Senat,
Prof.univ.dr. Emil STOICA



Universitatea Transilvania din Braşov
SENAT

Instrucţiuni privind obţinerea reducerii de taxă în valută pentru cetăţenii de origine etnică română sau români cu domiciliul în străinătate, înscrişi la studii pe cont propriu valutar la Universitatea Transilvania din Braşov şi care nu au susţinut examenul de admitere

Conform HG nr. 689/07.10.1994, art. 17, "Cetăţenii de origine etnică română sau români cu domiciliul în străinătate, înscrişi la studii pe cont propriu valutar în România şi care nu au susţinut examenul de admitere, pot beneficia de reducerea cu 1/3 a taxelor de şcolarizare".

Reducerea se acordă de la data comunicării aprobării de către Ministerul Educaţiei Naţionale (MEN), până la sfârşitul anului universitar curent. Solicitarea pentru reducerea taxei de şcolarizare se realizează pentru fiecare an an universitar.

Studenţii cetăţenii de origine etnică română sau români cu domiciliul în străinătate înmatriculaţi la studii pe cont propriu valutar care solicită această reducere vor depune, la Decanatul facultăţii, un dosar cuprinzând următoarele documente:

- a) cerere;
- b) situaţia şcolară/ evaluarea, în scris, a activităţii, din partea conducătorului ştiinţific – în cazul doctoranzilor şi rezidenţilor;
- c) copie după Scrisoarea de acceptare la studii;

După caz:

- 1 - cetăţenii români cu domiciliul în străinate:
 - d) copie paşaport românesc în care este menţionat că are domiciliul în altă ţară non UE;
 - 2 -cetăţenii străini de etnie română:
 - d) copie după actul de identitate emis de ţara de origine, care atestă domiciliul stabil;
 - e) documente ce susţin originea etnică română (declaraţie pe proprie răspundere însoţită de documente oficiale personale şi de familie, după caz)
- sau
- dovada de origine etnică română: copii după certificate de naştere şi certificate de căsătorie ale părinţilor/ rudelor până la gradul IV, vizate de ambasadele sau misiunile diplomatice ale României din ţările respective.

Solicitarea este analizată şi avizată de către Consiliul Facultăţii (CF).

În cazul unui aviz favorabil al CF, dosarul complet se trimite la Oficiul de Relaţii Internaţionale – Biroul de relaţii pentru studenţii străini (BRSS), care îl va înainta Consiliului de Administraţie (CA), pentru analiză şi aprobare.

În situaţia aprobării de către CA, BRSS va elabora şi trimite la MEN adresa din partea Universităţii privind solicitarea reducerii de taxă de şcolarizare.

După primirea aprobării reducerii de taxă de la MEN, documentele se vor repartiza astfel:

Structura	Aprobarea MEN privind	Cererea de reducere a taxei, aprobată
Facultate (la dosarul	original	copie
BRSS	copie	original

Instructiunea se va afișa la avizierele și pe site-urile facultăților care au înmatriculați studenți cetățeni de origine etnică română sau români cu domiciliul în străinătate, înscriși la studii pe cont propriu valutar și care nu au susținut examenul de admitere.

Președinte Senat,
Prof.univ.dr. Emil STOICA



Universitatea Transilvania din Braşov

SENAT

Structura anului universitar 2013-2014

Semestrul I

Activităţi didactice	1 octombrie 2013 – 20 decembrie 2013
Vacanţă	21 decembrie 2013 – 5 ianuarie 2014
Activităţi didactice	6 ianuarie 2014 – 17 ianuarie 2014
Sesiune de colocvii şi examene	18 ianuarie 2014 – 16 februarie 2014
Vacanţă intersemestrială	17 februarie 2014 – 23 februarie 2014

Semestrul al II-lea

Activităţi didactice	24 februarie 2014 – 18 aprilie 2014
Vacanţă	19 aprilie 2014 – 27 aprilie 2014
Activităţi didactice	28 aprilie 2014 – 6 iunie 2014
Sesiune de colocvii şi examene	7 iunie 2014 – 6 iulie 2014
Sesiune de examene de toamnă	1 septembrie 2014 – 14 septembrie 2014
Sesiune de re-examinări	15 septembrie 2014 – 19 septembrie 2014
Sesiune de examene amânate medical	22 septembrie 2014 – 26 septembrie 2014

Preşedintele Senat,

Prof.univ.dr. Emil STOICA



Universitatea *Transilvania* din Bra ov

SENAT

Organigrama Direc iei Generale Administrative

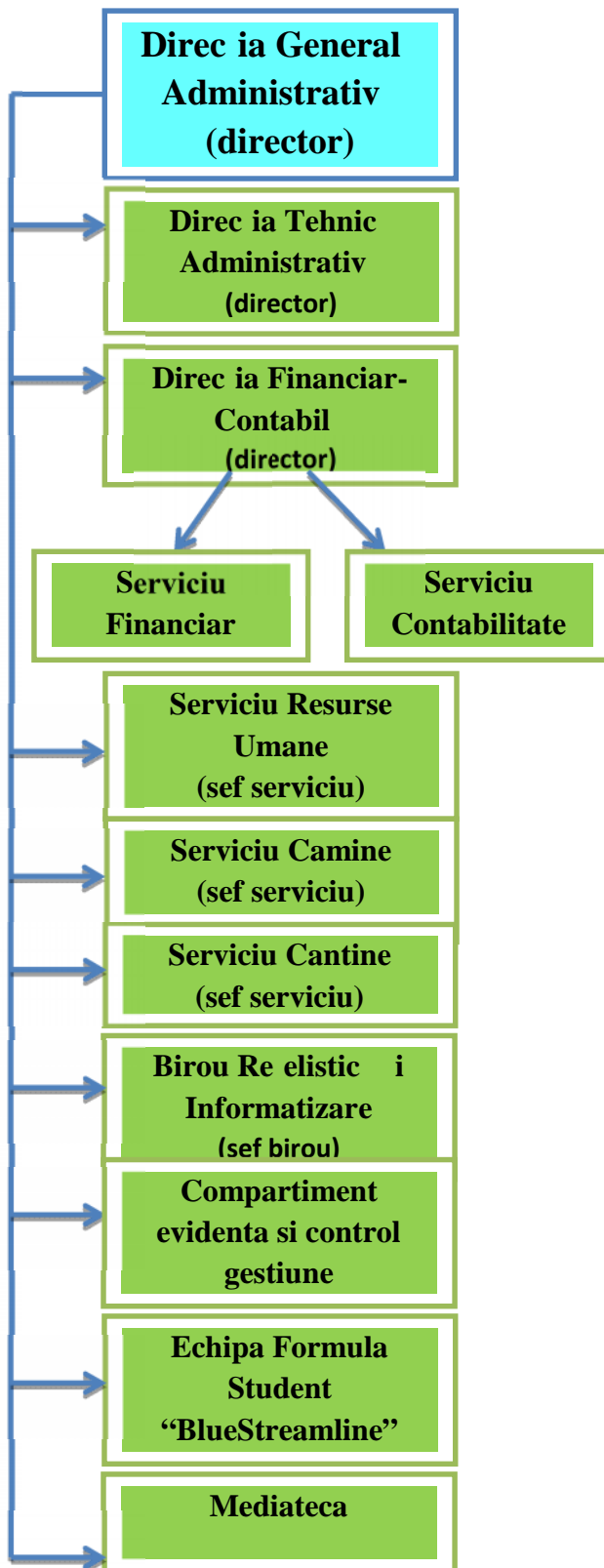

Organigrama Direcției Tehnice Administrative

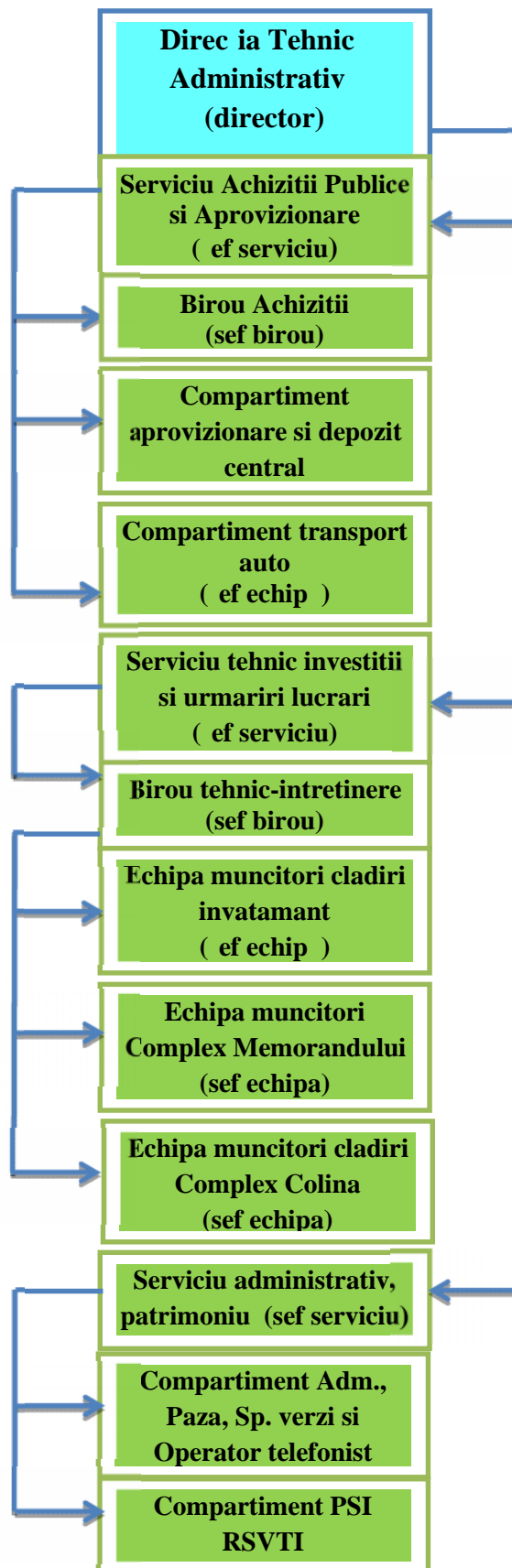

Universitatea Transilvania din Braşov
SENAT

**Tarife de cazare în c minele studenţeşti,
valabile începând cu anul universitar 2013 – 2014**

- pentru c minele 1, 2, 3, 4, 5, 8, 9:
 studenţi bugetaţi 150 lei/pat/lun ; studenţi cu tax 215 lei/pat/lun ;
- pentru c minele 11, 12, 14, 15:
 studenţi bugetaţi 155 lei/pat/lun ; studenţi cu tax 220 lei/pat/lun ;
- pentru c minul 10:
 studenţi bugetaţi 160 lei/pat/lun ; studenţi cu tax 225 lei/pat/lun ;
- pentru c minul 16:
 studenţi bugetaţi 165 lei/pat/lun ; studenţi cu tax 230 lei/pat/lun ;

- Studenţii din Republica Moldova* şi studenţii - copii de cadre didactice, indiferent de c min 120 lei/pat/lun .

- Taxa aferent ederii în c mine, indiferent de c min, în perioada susţinerii examenelor restante - septembrie 2014: 13 lei/pat/zi.

- Taxa de cazare în regim hotelier: 40 lei/pat/zi sau 90 lei/camer /zi.

Pentru stabilirea tarifelor de cazare, Serviciul C mine a considerat cheltuielile aferente anului universitar 2012-2013, tariful pentru utilit i şi confortul oferit de spaţiile de cazare.

În situa ia modific rii tarifului la utilit i pe parcursul anului universitar 2013 – 2014, conducerea universit ii î i rezerv dreptul de a modifica tarifele la cazare, cu condi ia ca aceste modific ri (diferen e), s fie mai mari cu 10% fa de nivelul tarifelor la 1 Octombrie 2013.

*În situa ia aloc rii fondurilor aferente burselor Statului Român pentru studen ii din Republica Moldova, ace tia vor fi scuti i de taxa de cazare.

Pre edinte Senat,
Prof.univ.dr. Emil STOICA



Universitatea Transilvania din Braşov
SENAT

**Comisiile pentru examenul de absolvire/ licenţă / diplomă / din sesiunile de toamnă 2013
şi iarnă 2014, Facultatea de Medicină**

Comisia centrală:

- Preşedinte: Conf. univ. dr. Marius MOGA
 - Vicepreşedinţi:
 - Conf. univ. dr. Alina PASCU
 - Conf. lucr. dr. Dan GRIGORESCU
 - Prof. univ. dr. Liliana ROGOZEA
 - Conf. lucr. dr. Roxana MICLĂU
- Secretar: Asist.univ. dr. Oana ANDREESCU

Comisia pentru întocmirea subiectelor la programul de studiu Medicină generală:

- Conf. univ. dr. Marius MOGA – coordonator
- Conf. lucr. dr. Camelia SCÂRNECIU
- Prof. univ. dr. Iosif AMOT
- Prof. univ. dr. Dan MINEA
- Prof. univ. dr. Alin CUCU
- Conf. lucr. dr. Constantin MIHĂRC
- Conf. lucr. dr. Ioan SCÂRNECIU
- Conf. univ. dr. Elena BOBESCU
- Conf. univ. dr. Laurenţiu NEDELICU
- Conf. lucr. dr. Laura DRACEA
- Conf. univ. dr. Victoria BURTEA
- Conf. lucr. dr. Maria COCUZ

Comisia pentru întocmirea subiectelor la programul de studiu Asistenţă medicală generală:

- Prof. univ. dr. Liliana ROGOZEA - coordonator
- Conf. lucr. dr. Andreea FLEANCU
- Conf. univ. dr. Victoria BURTEA
- Conf. lucr. dr. Camelia SCÂRNECIU
- Conf. lucr. dr. Gabriela SECHEL
- Conf. lucr. dr. Maria COCUZ

**Comisia pentru întocmirea subiectelor la programul de studiu Balneofiziokinetoterapie
şi recuperare medicală:**

- Conf. lucr. dr. Roxana Miclău - coordonator
- Prof. univ. dr. Dan Minea

- Conf. univ. dr. Elena Bobescu
- ef. lucr. dr. Radu Necula
- ef. lucr. dr. Andrea Fleancu

Comisia pentru supravegherea examenului scris la programul de studiu Medicină generală

- ef. lucr. dr. Ioan SCÂRNECIU
- ef. lucr. dr. Tecu MARIUS
- ef. lucr. dr. Mihaela CONSTANTINESCU
- ef. lucr. dr. Nicoleta TAUS
- ef lucr. univ. dr. Ileana PANTEA
- Asist. univ. dr. Alina STOICESCU
- Asist. univ. dr. Dana VOD
- Asist. univ. dr. Călin RĂUȚĂ
- Asist univ. dr. George MUNTEAN
- Asist. univ. dr. Alina BISOC
- Asist. univ. dr. Alexandru KERESZTES
- Asist. univ. dr. Tiberiu NEDELOIU

Comisia pentru corectarea subiectelor la programul de studiu Medicină generală:

- ef lucr. dr. Radu NECULA
- Asist. univ. dr. Sebastian TOMA
- Asist. univ. dr. Codru CIUREA
- Asist.univ.dr. Dan CIURESCU
- Prep. univ. dr. Marius IRIMIE

Comisia pentru supravegherea examenului scris la programul de studiu Asistență medicală generală și Balneofiziokinetoterapie și recuperare medicală:

- ef. lucr. dr. Călin MIHĂIȚĂ
- ef. lucr. dr. Mihai VÂRCIU
- ef. lucr. dr. Monica FLORESCU
- ef. lucr. dr. Daniela DIACONESCU
- ef. lucr. dr. Antonella CHECĂ
- ef lucr. dr. Ligia NEICA
- ef lucr.. dr. Dana ALEXANDRESCU
- ef lucr.. dr. Rodica ONOFREI
- Asist. univ. dr. Dana VOD
- Asist univ. dr. Delia COSTACHE
- Asist. univ. dr. Mihnea CONSTANTIN
- Asist. univ. dr. Mădălina BUZESCU

Comisia pentru corectarea subiectelor la programele de studiu Asistență medicală generală și Balneofiziokinetoterapie și recuperare medicală:

- Conf. univ. dr. Mihaela BADEA
- ef lucr. dr. Petru IFTENI
- ef lucr. dr. Costache CRISTEA
- Asist. univ. dr. Cristian CONSTANTINESCU
- Asist univ. dr. Bogdan IANCU
- Asist. univ. dr. Raluca BADEA
- Asist. univ. dr. Sebastian TOMA
- Asist. univ. dr Nicu or BÎGIU
- Prep. univ. dr. Marius IRIMIE

Comisiile pentru susținerea lucrărilor de diplomă la programul de studiu Medicină generală:

Comisia 1:

- Pre edinte: Conf. univ. dr. Alina PASCU
- Membri: Conf. univ. dr. Mihaela BADEA
Conf. univ. dr. Mihaela IDOMIR
- Secretar: Prep. univ. dr. Codru CIUREA

Comisia 2:

- Pre edinte: Conf. univ. dr. Victoria BURTEA
- Membri: Prof. univ. dr. Dan MINEA
Conf. univ. dr. Elena BOBESCU
- Secretar: Asist. dr. Tiberiu NEDELOIU

Comisia 3:

- Pre edinte: Prof. univ. dr. Iosif AMOT
- Membri: Prof. univ. dr. Aurel MIRONESCU
ef lucr. dr. Ioan SCÂRNECIU
- Secretar: Asist. univ. dr. Adrian CRISTIAN

Comisiile pentru susținerea probei practice și a lucrărilor de diplomă la programul de studiu Asistență medicală generală:

Comisia 1:

- Pre edinte: Conf. univ. dr. Ion MOLEAVIN
- Membri: ef lucr. dr. Oana FALUP-PECURARIU
ef lucr. dr. Roxana MICLAU
- Secretar: Asist. univ. dr. Florin LEA U

Comisia 2:

- Pre edinte: Prof. univ. dr. Liliana ROGOZEA
- Membri: ef lucr. dr. Camelia SCÂRNECIU

- ef lucr. dr. Andreea FLEANCU
- Secretar: Asist. univ. dr. Mihnea CONSTANTIN

Comisiile pentru susținerea lucrărilor de diplomă la programul de studiu Balneofiziokinetoterapie și recuperare medicală:

Comisia 1:

- Pre edinte: Conf. univ. dr. Laurențiu NEDELICU
- Membri: ef lucr. dr. Petru IFTENI
ef lucr. dr. Maria COCUZ
- Secretar: Asist. univ. dr. Lucian DURACH

Comisia 2:

- Pre edinte: Conf. univ. dr. Alexandru BĂLESCU
- Membri: ef lucr. dr. Mihai VÂRCIU
ef. lucr. dr. Maria MITRIC
- Secretar: Prep. univ. dr. Horia HRISCU

COMISIA de CONTESTA II

- Pre edinte: Prof. univ. dr. Iosif AMOT
- Membri: Conf. univ. dr. Victoria BURTEA
ef lucr. dr. Dan GRIGORESCU
- Secretar: ef lucr. dr. Cristi COSTACHE

Comisiile pentru examenul de disertație din sesiunile de toamnă 2013 și iarnă 2014

Comisia centrală:

- Pre edinte: Conf. univ. dr. Marius MOGA
- Vicepreședinți:
 - Conf. univ. dr. Alina PASCU
 - ef lucr. dr. Dan GRIGORESCU
 - Prof. univ. dr. Liliana ROGOZEA
 - ef lucr. dr. Roxana MICLĂUȘ
- Secretar: Asist. univ. dr. Oana ANDREESCU

Comisia 1 – Masterul: Managementul strategiilor preventive și politici sanitare:

- Pre edinte: Prof. univ. dr. Liliana ROGOZEA
- Membri: Conf. univ. dr. Laurențiu NEDELICU
Conf. univ. dr. Ion MOLEAVIN
Conf. univ. dr. Alexandru BĂLESCU
- Secretar: Asist. univ. dr. Raluca BADEA

Comisia 2 – Masterul: Managementul infecțiilor nosocomiale:

- Pre edinte: Conf. univ. dr. Mihaela IDOMIR
- Membri: Prof. univ. dr. Liliana ROGOZEA

Conf. univ. dr. Alexandru B LESCU

Conf. univ. dr. Ion MOLEAVIN

- Secretar: Asist. univ. dr. Cristian CONSTANTINESCU

Comisia 3 – Masterul: Managementul si strategiile îngrijirilor paliative:

- Pre edinte: Conf. univ. dr. Daniela MO OIU
- Membri: Prof.univ.dr. Liliana ROGOZEA
Conf. univ. dr. Lauren iu NEDELCEU
Conf. univ. dr. Alexandru B LESCU
- Secretar: Prep. univ. dr. Marius IRIMIE

Pre edinte Senat,
Prof.univ.dr. Emil STOICA



Universitatea Transilvania din Braşov
SENAT

Cuquantumul taxelor percepute pentru diverse activităţi pentru anul universitar 2013-2014 sunt:

Nr crt	Specificaţia	Valoarea	Observaţii
1.	Taxă de înmatriculare	50 lei	Taxa include carnetul de student şi legitimaţia de transport
2.	Taxă duplicat carnet sau legitimaţie de transport	10 lei	
3.	Taxă de transfer	200 lei	Pentru studenţii care se transferă la Universitatea „Transilvania” din Braşov
		800 lei	Pentru studenţii care se transferă de la Universitatea „Transilvania” din Braşov
4.	Taxă de reînmatriculare	300 lei	Taxa include şi carnetul de student şi legitimaţia de transport
5.	Taxă pentru susţinerea examenului de licenţă sau disertaţie pentru studenţii în regim cu taxă în ultimul an de studii	70 lei	
6.	Taxă de repetare a examenului de licenţă sau disertaţie	100 lei	
7.	Taxă susţinere examen de licenţă pentru studenţii altor universităţi	1000 lei	
8.	Taxă de recuperare lucrări de laborator şi proiecte (în afara orelor prevăzute în orar)	20 lei	Pentru fiecare oră de laborator sau proiect
9.	Taxă de repetare a examenelor şi colocviilor creditate: - prima programare examen creditat - a doua programare examen creditat - a treia programare examen creditat	50 lei	
		100 lei	
		150 lei	
10.	Taxă pentru examene de diferenţă	25 lei	Pentru studenţii care au susţinut examene de diferenţă (continuarea studiilor, reînmatricularea, transferarea etc.)

11.	Tax pentru eliberare foi matricole/situații colare pariale (la cerere)	25 lei	Pentru fiecare an de studiu Excepție studenții care beneficiază de bursă Socrates Excepție studenții care participă la concursuri pentru obținerea unor burse sau alte ajutoare materiale Excepție absolvenții de colegii care se înscriu la continuarea de studii în cadrul universității Excepție studenții angajați ai universității
12.	Tax pentru eliberare programe analitice (la cerere)	100 lei 300 lei	Absolvenți colegii (3 ani). Absolvenți formă lungă + ciclu I și II cf. L288 (3 - 6 ani).
13.	Tax pentru eliberare certificate, atestate și duplicate acte de studii (la cerere)	100 lei	
14.	Tax pentru eliberare adeverințe de vechime în muncă (la cerere)	15 lei	Excepție angajați ai universității
15.	Tax pentru eliberare adeverințe cu date pentru Monitorul Oficial (la cerere)	10 lei	
16.	Tax pentru eliberare adeverințe student pentru înființare firmă (la cerere)	15 lei	
17.	Tax pentru eliberare adeverințe de confirmare a autenticității actelor de studii (la cerere)	20 lei	
18.	Tax procesare - gradul I didactic; - gradul II didactic;	100 lei 100 lei	Cheltuieli materiale, secretariat (înscrieri, documente pentru comisii și examene, relații cu inspectoratele, documente pentru minister, eliberare adeverințe la cerere etc.)
19.	Tax examen de admitere la doctorat (cu excepția salariilor iltor Universități)	100 lei	Pentru angajații universității 35 lei.
20.	Tax de urgență eliberare acte studii	250 lei	Se eliberează în termen de maximum zece zile lucrătoare
21.	Tax eliberare acte de studii pentru absolvenții programelor de formare continuă acreditate CNFP și CNFPA	25 lei	
22.	Tax susținere teză doctorat	200 €*	Pentru angajații universității 100 €*
23.	Tax DPPD - Modul pedagogic Nivel I anul III - Modul pedagogic Nivel II postuniversitar	500 lei/ an 1600 lei/ an	

24.	Tax pentru depunere contestație examene de admitere /licență / disertație	50 lei	
25.	Tax de reînmatriculare doctoranzi	100 lei	
26.	Tax de evaluare dosar echivalare studii (CRID)	150 lei/dosar	

* Echivalentul în lei la cursul zilei

Președintele Senat,
Prof.univ.dr. Emil STOICA



Universitatea Transilvania din Braşov**SENAT****Cadrele didactice care au fost menţinute în funcţie pentru anul universitar 2013-2014**

Nr.crt.	Numele şi prenumele	Facultatea
1	Prof.dr.ing. Elene HELEREA	IESC
2	Prof.dr.ing. Gheorghe SCUTARU	IESC
3	Prof.dr.ing. Corneliu MARINESCU	IESC
4	Prof.dr.ing. Radu Mihai CÂMPEANU	IESC
5	Prof.dr.ing. Doina Valentina CIOBANU	SEF
6	Prof.dr.ing. Vasile CIOFOAIA	CT
7	Prof.dr.ing. Ioan BOIAN	CT
8	Prof.dr.ing. Ivan CISMARU	IL
9	Prof.dr. Mircea NEAMŢU	EFSM
10	Prof.dr. Silviu COPOSESCU	SC
11	Prof.dr. Romulus CHIRI	SC

Preşedintele Senat,

Prof.univ.dr. Emil STOICA