



1. **Senatul a validat Hotărârile Biroului de Senat referitoare la:**

1.1 Recomandarea, la propunerea Consiliului de Administraţie, privind numirea domnului şef lucrări dr. Anastasiu Costin de la Facultatea de Medicină în postul de şef de secţie la Secţia Clinică Obstetrică Ginecologie II a Spitalului Clinic de Obstetrică Ginecologie Dr. I.A. Sbârcea Braşov.

1.2 Susţinerea examenului de licenţă, la Facultatea de Silvicultură şi Exploatare Forestiere, a următorilor absolvenţi: Cristea Iuliana Roxana, Buchidău Maria Loredana, Bogdan Cosmina Florentina, Chivu Alexandru Octavian, Stamate Iulian, Agafiţei Victor Cristian, Fragă Dana Mariana, Sărăcuţu Sergiu Viorel, Roman Genoveva Leontina, Gheorghevici Iulian Doru, Boghici Ionuţ Sebastian, absolvenţi ai Facultăţii de Ştiinţa şi Ingineria Alimentelor din cadrul Universităţii „Dunărea de Jos” din Galaţi.

1.3 Acordarea unui împrumut în cuantum de 11.725,45 lei, în cadrul proiectului POSDRU86/1.2/S/57748 – *Program strategic pentru promovarea inovării în servicii prin educaţie deschisă, continuă*, cu condiţia recuperării acestei sume. Această sumă reprezintă diferenţa dintre suma de returnat în cuantum de 112.059,29 lei şi soldul proiectului (rezultatul exerciţiului financiar) în cuantum de 100.333,84 lei.

1.4 Acordarea unui împrumut nerambursabil în cuantum de 4.524,46 lei, în cadrul proiectului POSDRU 90/2.1/S/64051 - *Învăţă Automatica*. Această sumă reprezintă diferenţa dintre suma de returnat în cuantum de 16.958,54 lei şi soldul proiectului (rezultatul exerciţiului financiar) în cuantum de 12.434,08 lei.

1.5 Transformarea postului vacant de Informatician II SSD în post vacant de Inginer sistem II (studii superioare), în cadrul Biroului de Reţelistică şi Informatizare şi scoaterea la concurs a acestuia, pe perioadă nedeterminată.

1.6 Transformarea postului vacant de muncitor I cu studii medii de la Direcţia General Administrativă în post de secretar I cu studii superioare de scurtă durată la Facultatea de Design de Produs şi Mediu şi scoaterea acestuia la concurs, pe perioadă nedeterminată.

1.7 Componenţa Comisiei de analiză pentru soluţionarea sesizării nr. 4873 din 27.04.2015 depusă de Serviciul Cantine din cadrul Direcţiei General Administrative:

- Prof.univ.dr.ing. Virgil GEAMĂN – preşedinte;
- Prof.univ.dr.ing. Ileana ROŞCA – membru;
- Conf.univ.dr.Carmen Adriana GHEORGHE – membru (vicelider LSCDBv);
- Ing. Daniel POPA – membru;
- Ing. Liliana VASILESCU – membru.

1.8 Prelungirea contractului de comodat, pe o perioadă de 2 ani, cu S.C. Librăria Transilvania SRL, în scopul folosirii de către aceasta a spațiilor de comercializare din Corpul C (sala CP0) și Căminul 16 (sala S1).

1.9 Modificarea Anexei 2 a *Metodologiei de organizare și desfășurare a examenelor de finalizare a studiilor universitare*. Anexa 1

1.10 *Contractul privind procedura de înscriere și selecție a candidaților la concursul de admitere 2015 și înmatricularea candidaților admiși*. Anexa 2

1.11 Componenta Comisiilor pentru examenele de absolvire/licență/diplomă, disertație, conversie profesională la nivel postuniversitar și pentru programele de formare psihopedagogice – sesiunile din vară 2015, toamnă 2015 și iarnă 2016. Anexa 3

1.12 Componenta Comisiilor de concurs pentru ocuparea posturilor didactice vacante pe perioadă determinată (sem II – anul universitar 2014-2015). Anexa 4

1.13 Componenta Comisiilor de concurs pentru ocuparea posturilor didactice vacante pe perioadă nedeterminată (sem II – anul universitar 2014-2015). Anexa 5

1.14 Întreruperea studiilor doctorale ale doctorandului, din anul II, Bratu Constantin – Alexandru, pentru perioada 26.05.2015 – 26.05.2016.

1.15 Amânarea susținerii publice a tezei de doctorat până la data de 30.09.2015, a doctorandei Moașa Costela Beatrice.

1.16 Desfășurarea programului postuniversitar de formare și dezvoltare profesională continuă, *Proiectare 3D utilizând Creo*, de la Facultatea de Inginerie Mecanică, în cadrul Centrului de Formare Continuă.

1.17 Modificarea Anexei 4 - pct.1, conform Legii nr. 118/21.05.2015 – privind modificarea art. 151 din L 1/2011, de la *Metodologia privind organizarea și desfășurarea concursului de admitere la Universitatea Transilvania din Brașov pentru ciclurile de licență și master*. Anexa 6

1.18 Modificarea Anexei 7 de la *Metodologia privind organizarea și desfășurarea concursului de admitere la Universitatea Transilvania din Brașov pentru ciclurile de licență și master*. Anexa 7

1.19 Prelungirea cu 2 ani a perioadei pentru elaborarea și susținerea tezei de doctorat, începând cu data de 01.10.2015, pentru studentul doctorand cu frecvență Liu Xin You.

1.20 Cererea domnului Prof.dr. Micu Adrian, cadru didactic titular în cadrul Universității “Dunărea de Jos” din Galați, privind includerea în calitate de cadru didactic asociat, în cadrul Școlii Doctorale Interdisciplinare din cadrul Universității Transilvania din Brașov, în domeniul Marketing.

1.21 Componenta Biroului Electoral al universității:

- Prof.univ.dr.ing. Iosif VOROVENCII
- Conf.univ.dr.ing. Arthur OLÁH
- Șef lucr.dr.ing. Mihai MACHEDON-PISU
- Lect.univ.dr. Gabriel STAN

- Lect.univ.dr. Oana ȘARAMET
- Stud. Andreea BOBOCEA
- Stud. Mihai Alexandru CONSTANTIN
- Ing. Dana BUTA - Secretar

2. Senatul a aprobat propunerile Consiliului de Administrație referitoare la:

2.1 Structura anului universitar 2015 – 2016. Anexa 8

2.2 Prelungirea cu 6 luni a contractului de comodat între Universitatea *Transilvania* din Brașov și CTIB – Centrul de Tehnologie, Inventica și Business.

3. În conformitate cu Ordinul MECS nr. 3751/2015, Senatul a aprobat data de 02.07.2015 pentru organizarea referendumului cu scopul stabilirii modalității de desemnare a Rectorului Universității *Transilvania* din Brașov, pe baza unui concurs public sau prin votul universal direct și secret al tuturor cadrelor didactice și de cercetare titulare din cadrul universității și al reprezentanților studenților din Senatul universitar și Consiliile facultăților.

S-a stabilit data de 03.07.2015 pentru organizarea unui nou referendum pentru situația în care primul referendum nu este validat urmare a neparticipării a cel puțin jumătate plus unu din numărul persoanelor cu drept de vot înscrise pe listele de votare.

4. Senatul a hotărât participarea Universității *Transilvania* din Brașov la evenimentele legate de Brașov 2021- Capitală Europeană a Culturii, fără a se înscrie ca membru fondator în asociația care coordonează activitățile legate de această manifestare.

5. Senatul a aprobat cererea doamnei Ioniță N. Elena Denisa (căsătorită Burchiu), absolventă a Facultății de Științe Economice și Administrarea Afacerilor, promoția 2010-2011, privind susținerea examenului de licență la Universitatea Valahia din Târgoviște.

6. Senatul a aprobat încheierea unor contracte de comodat între Universitatea *Transilvania* din Brașov și S.C. TETKRON S.R.L pentru spații de amplasare module termice la Căminele 3, 4, 5.

7. Senatul a aprobat modificarea organigramei Universității prin trecerea Serviciului Cămine în subordinea Direcției Tehnice Administrative. Anexa 9

8. Senatul a aprobat susținerea examenului de licență de către domnul Pănoiu Silviu Emanuil, absolvent al Facultății de Litere și Arte din cadrul Universității „Lucian Blaga” din Sibiu, la Universitatea *Transilvania* din Brașov, Facultatea de Litere, specializarea Studii Americane.

9. Senatul Universității *Transilvania* din Brașov a aprobat decernarea titlului de *Doctor Honoris Causa* domnului Prof.univ.dr.ing. Peter Kuchar, HTGW – Universitatea de Științe Aplicate Konstanz – Germania.

Președintele Senatului

Prof. univ. dr. Emil STAN



DOSAR
de înscriere la examenul de absolvire/ licen / diplom / diserta ie
Sesiunea

Pentru înscrierea la examenul de absolvire/ licen / diplom / diserta ie, absolven ii trebuie s depun la secretariat urm toarele acte:

- Certificat de na tere, în copie legalizat ;
- Certificat de c s torie, în copie legalizat (dac este cazul);
- Ordin al rectorului de schimbare a numelui absolventului (dac este cazul);
- Diplom de bacalaureat sau echivalent cu aceasta, copie legalizat ;
- Diploma de licen sau diplom de inginer i anexa la diplom , copii legalizate – pentru examenul de diserta ie;
- Ordin al decanului privind admiterea prezent rii la examenul de absolvire/licen /diplom /diserta ie pentru absolven ii proprii sau Adeverin eliberat de institu ia de înv mânt de stat sau particular superior absolvit , din care s rezulte calitatea de absolvent, întocmit în conformitate cu OMEN nr. 657/2014;
- Suplimentul la diplom , eliberat de institu ia de înv mânt de stat sau particular superior, din care s rezulte, pentru fiecare semestru i an de studii, disciplinele promovate, num rul de ore prev zut pentru fiecare curs, aplica ii, lucr ri practice – separat, forma de verificare (examen, colocviu, proiect, verificare), creditele i notele ob inute. Pentru absolven ii proveni i din afara universit ii, este necesar i o copie a Suplimentului la diplom , legalizat de c tre facultatea care o elibereaz ;
- Certificat de competen lingvistic (numai pentru examenul de licen sau de diplom), eliberat de institu ia organizatoare sau de o alt institu ie specializat , na ional sau interna ional , recunoscut de institu ia organizatoare.

Pentru absolven ii proprii, competen ele lingvistice certificate prin notele din registrul matricol la o limb str in de larg comunicare interna ional sunt recunoscute de *Departamentul de Lingvistic teoretic i aplicat* , f r a mai fi necesar un certificat de competen lingvistic ata at la dosar.

Pentru absolven ii proprii care sus in examenele de licen /diplom la alte institu ii de înv mânt superior, precum i pentru absolven ii altor institu ii de înv mânt superior care sus in examenele de licen /diplom la UTBv, existen a în dosar a certificatului de competen lingvistic este obligatorie.

- 2 fotografii color, recente, dimensiunea ¾, pe hârtie fotografic ;
- Cerere de înscriere;
- Chitan a de plat a taxei de examen (dac este cazul);
- Copie a Scrisorii/ Ordin MECTS de acceptare la studii sau Atestatului de echivalare (dac este cazul);
- Declara ie pe proprie r spundere privind originalitatea lucr rii de absolvire/licen / proiectului de diplom ;

Documentele vor fi depuse la secretariat într-un dosar de CARTON plic, pe care se înscriu:

- Numele i prenumele absolventului;
- Programul de studii/ Facultatea
- Anul absolvirii/ Promo ia

Secretarul ef al Facult ii organizatoare r spunde în mod direct de corectitudinea întocmirii dosarului de înscriere.

CONTRACT PRIVIND PROCEDURA DE ÎNSCRIERE SI SELECTIE A CANDIDATILOR LA CONCURSUL DE ADMITERE 2015 ÎN ÎNMATRICULAREA CANDIDA ILOR ADMI I

Nr. legitima ie din

Încheiat între:

1. Universitatea *Transilvania* din Brasov, Facultatea de reprezentat prin Rector Prof. univ. dr. ing. Ioan Vasile ABRUDAN i respectiv Decan denumit în acest contract UNIVERSITATEA i
2.
CNP..... în calitate de candidat la Facultatea de n scut la data de....., având cet enie cu domiciliul stabil: str. nr....., bl....., sc....., ap....., localitatea jude ul cod po tal telefon..... posesor al CI/BI/pa aport seria..... nr..... eliberat de..... la data denumit în acest contract CANDIDATUL;

OBIECTUL CONTRACTULUI

Art. 1. Prezentul contract are ca obiect obliga iile asumate de p r i i drepturile conferite CANDIDATULUI, în vederea derul rii în bune condi ii a concursului de admitere 2015 precum i stabilirea condi iilor de înmatriculare a candida ilor declara i admi i în sesiunea IULIE 2015, atât pe locurile finan ate de la bugetul de stat, cât i pe cele cu tax , în concordan cu legisla ia în vigoare.

Art. 2. CANDIDATUL se înscrie la concursul de admitere 2015 organizat la Facultatea de (în continuare denumit FACULTATEA).

Art. 3. CANDIDATUL declar c a luat la cuno tin ca, pentru situa ia în care va fi înmatriculat ca student pe locurile cu tax , va fi obligat s achite prima tran a taxei de colarizare (minimum lei) pân în data de 31 iulie 2015, ora 13:00. Celelalte tran e ale taxei de colarizare vor fi achitate conform termenelor ce se vor stabili de c tre Consiliul de Administra ie al UNIVERSIT II. Taxa de colarizare pentru anul universitar 2015/2016 este de lei.

Art. 4. În cazul în care va fi declarat admis la acest concurs, conform listelor afi ate pe site-ul UNIVERSIT II, CANDIDATUL se oblig , potrivit fazelor descrise mai jos, s aduc la îndeplinire urm toarele:

În FAZA I: dac va fi admis pe locurile finan ate de la buget, CANDIDATUL se oblig s depun la FACULTATE, pân la data de 28 iulie 2015 ora 13:00 *actele de studii*¹⁾ în original sau alte documente justificative. În cazul în care *actele de studii*¹⁾ nu vor fi eliberate de unitatea de învă mânt emitent pân la data de 27 iulie 2015, CANDIDATUL se oblig s confirme, în scris, Comisiei de Admitere din FACULTATE op iunea sa definitiv de a fi înmatriculat ca student al FACULT II, pe baza concursului de admitere 2015. *În cazul în care nu î i manifest această op iune pân în data de 28 iulie 2015, ora 13:00, va fi declarat RESPINS în data de 29 iulie 2015 iar procedura de admitere va intra în FAZA II.*

În FAZA II : dac va fi admis:

(A) pe locurile finan ate de la buget, CANDIDATUL se oblig s depun la FACULTATE, pân la data de 31 iulie 2015, ora 13:00 *actele de studii*¹⁾ în original sau alte documente justificative. În cazul în care *actele de studii*¹⁾ nu vor fi eliberate de unitatea de învă mânt emitent pân la data de 30 iulie 2015, CANDIDATUL se oblig s confirme, în scris, Comisiei de Admitere din FACULTATE op iunea sa definitiv de a fi înmatriculat ca student al FACULT II, pe baza concursului de admitere 2015. *În cazul în care nu î i manifest această op iune pân în data de 31 iulie 2015, ora 13:00, va fi declarat RESPINS în data de 31 iulie 2015 dupa ora 13:00, iar procedura de admitere va intra în FAZA III.*

(B) pe locurile cu tax , CANDIDATUL se oblig s depun la FACULTATE, pân la data de 31 iulie 2015 ora 13:00 *actele de studii*¹⁾ i chitan a în original (sau copie dup aceasta) de plat a primei tran e a taxei de colarizare (minim lei). *În cazul nerespect rii acestei condi ii, CANDIDATUL va fi declarat RESPINS la data de 31 iulie 2015 dupa ora 13:00, iar procedura de admitere va intra în FAZA III.*

În FAZA III: La data de 31 iulie 2015 se vor reface i afi a pe pagina web a UNIVERSIT II listele cu candida ii admi i la FACULTATE pe locurile finan ate de la buget i pe locurile cu tax de colarizare. Dac în FAZA II nu s-a completat cifra de colarizare a FACULT II, se reia procedura descris în FAZA II, punctele A i B. Pentru candida ii nou admi i în FAZA III, data limit de depunere la FACULTATE a actelor originale i/sau a taxei de colarizare va fi 28 august 2015 ora 13:00.

În FAZA IV: La data de 31 august 2015 va fi afi at lista ref cut a candida ilor admi i. Daca nici în FAZA III nu s-a completat cifra de colarizare a FACULTATII, se reia procedura descrisa în FAZA II, punctele A i B. Pentru candida ii nou admi i în FAZA IV, data limit de depunere la FACULTATE a actelor originale i/sau a taxei de colarizare va fi 3 septembrie 2015 ora 13:00.

¹⁾ Prin acte de studii se înțelege:

A1) Diploma de bacalaureat sau echivalentul acesteia pentru candida ii absolven i ai examenului na ional de bacalaureat în anii anteriori, sau

A2) Adeverin care atest promovarea examenului na ional de bacalaureat, conf. O.M.E.N. 3838/11.07.2014, pentru candida ii absolven i ai examenului na ional de bacalaureat în sesiunile iulie-septembrie 2015;

document la care se adaug :

B1) Diploma de licen sau echivalentul acesteia pentru candida ii absolven i ai unei instituii de învă mânt superior, în anii anteriori, sau

B2) Adeverin care atest promovarea examenului de absolvire/diplom /licen , conf. OMECS nr.3179/05.02.2015, pentru candida ii absolven iai unei instituii de învă mânt superior, în sesiunile iulie-septembrie 2015.

Art. 5. În urma parcurgerii celor patru faze procedurale ale concursului de admitere 2015, în data de 04 septembrie 2015 se afi eaz pe pagina web listele finale pentru sesiunea de admitere IULIE 2015. Pentru candida ii nou admi i pe listele finale, data limit de depunere la FACULTATE a actelor originale i/sau adovezii primei tran e a taxei de colarizare va fi 25.09.2014, ora 13:00.

Art. 6. Taxa de înscriere achitat pentru participarea CANDIDATULUI la concursul de admitere 2015 nu se restituie CANDIDATULUI, dup depunerea dosarului la Comisia de Admitere pe FACULTATE, indiferent de rezultatul ob inut de CANDIDAT la admitere.

Art. 7. În cazul în care num rul de candida i admi i la un program de studii este mai mic de 25 IF/ 30 ID/IFR (cu excep ia domeniului MUZIC , unde limita inferioar este 5), UNIVERSITATEA î i rezerv dreptul de a decide suspendarea derul rii respectivului program, sens în care, în baza op iunilor CANDIDATULUI exprimate în FI A DE ÎNSCRIERE, se poate decide redistribuirea la alte programe de studii a candida ilor admi i, cu aprobarea Consiliului de Administra ie.

Art. 8. CANDIDATUL se oblig , dac va fi admis la Facultate, în condi iile art. 4 i 5 de mai sus, s pl teasc , pân în data de 30.09.2015, la Casieriile UNIVERSIT II, taxa de înmatriculare, în vederea înmatricul rii în anul universitar 2015/2016.

Art. 9. În cazul în care la data de 10.10.2015 nu sunt îndeplinite cumulativ obliga iile prev zute la art.8, candidatul nu va mai putea fi înmatriculat în anul universitar 2015/2016 i totodat , dac a fost admis pe locurile cu plata, pierde dreptul de restituire a primei tran e din taxa de colarizare achitat .

Art. 10. (1) Candidatul declarat admis i înmatriculat ca student cu tax într-un an de studii, se oblig s achite taxa de colarizare aferent fiec rui an de studii, în tran ele i la termenele stabilite de Consiliul de Administra ie al Universit ii, în caz contrar fiind exmatriculat.

(2) Tran ele i termenele de plat ale taxei de colarizare vor fi aduse la cuno tin prin afiare pe site-ul FACULT II i UNIVERSIT II.

Art. 11. În baza recunoa terii studiilor efectuate în str in tate, conform men iunilor din scrisoarea de acceptare, în urma evalu rii interne a UNIVERSIT II, înmatricularea CANDIDATULUI se va face, respectând obliga iile de mai sus, în condi iile men ionate de CRID.

Art.12. CANDIDATUL cu acte de studii sau echivalente ob inute în str in tate, care a depus dosar pentru recunoa terea studiilor conform Anexei 1 din Metodologia admiterii, va fi declarat RESPINS în cazul nerecunoa terii diplomei de c tre CNRED.

Art.13. CANDIDATUL declarat admis i înmatriculat se oblig s semneze i s remit FACULT II, contractul de studii universitare i pe cel de studii anuale, pân la data de 01.11.2015, în caz contrar va fi exmatriculat.

Art.14. Cererile de retragere de pe locurile cu tax , formulate i înregistrate la FACULTATE pân la data de 03.09.2015, ora 13:00, sunt supuse aviz rii i aprob rii la nivelul conducerii FACULT II.

Art.15. Cererile de restituire a taxelor de colarizare se înregistreaz exclusiv la registratura UNIVERSIT II, sunt avizate de FACULTATE i sunt supuse aprob rii Consiliului de Administra ie al UNIVERSIT II.

Art.16. CANDIDATUL declarat admis pe un loc cu tax i care în urma definitiv rii listelor privind admiterea 2015 este promovat pe un loc finan at de la bugetul de stat, are dreptul la restituirea taxei de colarizare achitat , potrivit prezentului contract, cu condi ia de a depune o cerere de restituire a taxei pân la data de 15.11.2015.

Art.17 CANDIDATUL declarat la data de 04.09.2015 admis pe un loc cu tax va pierde dreptul de restituire a primei tran e din taxa de colarizare achitat dac , indiferent de motivele invocate, renun la calitatea de student al FACULT II dup acest dat .

Art.18. Prin semnarea prezentului contract, CANDIDATUL î i d acordul ca Universitatea *Transilvania* din Bra ov s -i prelucreze datele personale, conform legisla iei în vigoare. Prezentul contract s-a încheiat în dou exemplare, câte unul pentru fiecare parte contractant .

RECTOR

Prof. dr. ing. Ioan Vasile ABRUDAN

CANDIDAT

DECAN

.....

Oficiul juridic

Jr. Laura Manea

Universitatea Transilvania din Bra ov este înregistrat ca operator de date cu caracter personal sub nr. 10301, în scopul declarat "educa ie i cultur ", "eviden a candida ilor la concursurile de admitere/finalizare studii", "eviden a studen ilor, masteranzilor i doctoranzilor".

**Universitatea Transilvania din Bra ov
Senat**

**Componen a Comisiilor pentru examenul de absolvire/licen /diplom /
- sesiunile de var 2015, toamn 2015 i iarn 2016**

FACULTATEA DE INGINERIE MECANIC

COMISIA 1 – Autovehicule rutiere + Autovehicule rutiere în lb.englez -4 ani, ZI

Pre edinte: Prof.univ.dr.ing. Corneliu COFARU

Membri: Prof.univ.dr.ing. Ion PREDA
Prof.univ.dr.ing. Nicolae ISPAS
Prof.univ.dr.ing. Gheorghe MOGAN

Secretar: ef lucr.dr.ing. Janos TIMAR

COMISIA DE CONTESTA II – Autovehicule rutiere + Autovehicule rutiere în lb.englez -4 ani, ZI

Pre edinte: Prof.univ.dr.ing. Mircea N ST SOIU

Membri: Prof.univ.dr.ing. Nicolae UREA
Prof.univ.dr.ing. Daniela FLOREA
Prof.univ.dr.ing. Nicolae ISPAS
ef lucr.dr.ing. Dorin DUMITRA CU

Secretar: ef lucr.dr.ing. Daniel TRU C

COMISIA 2- Autovehicule rutiere - IFR

Pre edinte: Prof.univ.dr.ing. Adrian OICA

Membri: Prof.univ.dr.ing. Ovidiu CÂMPIAN
Prof.univ.dr.ing. Natalia FILIP
ef lucr.dr.ing. Stelian ÂRULESCU

Secretar: ef lucr.dr.ing. Bogdan BENEĂ

COMISIA DE CONTESTA II – Autovehicule rutiere, IFR

Pre edinte: Prof.univ.dr.ing. Corneliu COFARU

Membri: Prof.univ.dr.ing. Ion PREDA
Prof.univ.dr.ing. Nicolae ISPAS
Prof.univ.dr.ing. Gheorghe MOGAN

Secretar: ef lucr.dr.ing. Janos TIMAR

COMISIA 3- Ingineria transporturilor i trafic-4 ani, ZI

Pre edinte: Prof.univ.dr.ing. Mircea N ST SOIU

Membri: Prof.univ.dr.ing. Nicolae UREA
Prof.univ.dr.ing. Daniela FLOREA
Prof.univ.dr.ing. Nicolae ISPAS
ef lucr.dr.ing. Dorin DUMITRA CU

Secretar: ef lucr.dr.ing. Daniel TRU C

COMISIA DE CONTESTA II – Ingineria transporturilor i trafic -4 ani, ZI

Pre edinte: Prof.univ.dr.ing. Adrian OICA

Membri: Prof.univ.dr.ing. Ovidiu CÂMPIAN
Prof.univ.dr.ing. Natalia FILIP

Secretar: ef lucr.dr.ing. Stelian ÂRULESCU
ef lucr.dr.ing. Bogdan BENEĂ

COMISIA 4- Inginerie mecanic -4 ani, ZI

Pre edinte: Prof.univ.dr.ing. Ioan C lin RO CA

Membri: Prof.univ.dr.ing. Traian BOLFA
Prof.univ.dr.ing. Sorin VLASE
Conf.univ.dr.ing. Daniela OVA

Secretar: Conf.univ.dr.ing. Camelia CERBU

COMISIA DE CONTESTA II – Inginerie mecanic - 4 ani, ZI

Pre edinte: Conf.univ.dr.ing. Vene ia SANDU

Membri: Prof.univ.dr.ing. Radu GHEORGHE
Prof.univ.dr.ing. Cornel BI
Conf.univ.dr.ing. Mihai ULEA

Secretar: ef lucr.dr.ing. Domnica STANCIU

FACULTATEA DE INGINERIE TEHNOLOGIC I MANAGEMENT INDUSTRIAL

COMISIA 1- Tehnologia construc iilor de ma ini-4 + 5 ani, ZI

Pre edinte: Prof.univ.dr.ing. Mircea Viorel DR GOI

Membri: Prof.univ.dr.ing. Valentin DI U
Prof.univ.dr.ing. Ani or NEDELCU
Conf.univ.dr.ing. Ion NEAGOE
ef lucr.dr.ing. Hora iu BULEA

Secretar: ef lucr.dr.ing. Lucia CHICO

COMISIA DE CONTESTA II

Pre edinte: Prof.univ.dr.ing. Gheorghe OANCEA

Membru: Conf.univ.dr.ing. Nicolae EFTIMIE

Secretar: ef lucr.dr.ing. Alexandru FILIP

COMISIA 2- Ingineria i managementul calit ii-4 + 5 ani, ZI

Pre edinte: Conf.univ.dr.ing. Cristin Olimpiu MORARIU

Membri: Conf.univ.dr.ing. Nicolae EFTIMIE
Conf.univ.dr.ing. Rodica P UNESCU
Conf.univ.dr.ing. Adela Eliza DUMITRA CU
ef lucr.dr.ing. Lauren iu MIHAIL

Secretar: ef lucr.dr.ing.ec. Milena FOLEA

COMISIA DE CONTESTA II

Pre edinte: Prof.univ.dr.ing. Noura Barbu LUPULESCU

Membru: Prof.univ.dr.ing. Gheorghe OANCEA

Secretar: ef lucr.dr.ing. Alexandru FILIP

COMISIA 3- Construc ii aerospa iale- 4 + 5 ani, ZI

Pre edinte: Prof.univ.dr.ing. Tudor P UNESCU

Membri: Conf.univ.dr.ing. R zvan UDROIU
Conf.univ.dr.ing. Mihaela URDEA
ef lucr.dr.ing.ec. Milena FOLEA
ef lucr.dr.ing. Sebastian ZAHARIA

Secretar: Asist.univ.dr.d.ing. Mircea VASILONI

COMISIA DE CONTESTA II

Pre edinte: Prof.univ.dr.ing. Noura Barbu LUPULESCU

Membri: Conf.univ.dr.ing. Nicolae EFTIMIE

Secretar: ef lucr.dr.ing. Alexandru FILIP

COMISIA 4- Inginerie economic industrial - 4 + 5 ani, ZI+ ID

Pre edinte: Prof.univ.dr.ing. Vladimir M R SCU KLEIN

Membri: Conf.univ.dr.ing. Mihai IONESCU

Conf.univ.dr.ing. Cristian PISARCIUC
ef lucr.dr.ing.ec. C t lin GHEORGHE

Secretar: ef lucr.dr.ing. Georgiana LIMB AN

COMISIA DE CONTESTA II

Pre edinte: Prof.univ.dr.ing. Gavril CALEFARIU

Membri: Prof.univ.dr.ing. Andrea DEACONESCU

Secretar: ef lucr.dr.ing.ec. Flavius Aurelian SÂRBU

COMISIA 5- Ma ini unelte i sisteme de produc ie (Ma ini unelte, Tehnologii i Echipamente Neconven ionale)-4 + 5 ani, ZI

Pre edinte: Prof.univ.dr.ing. Tudor DEACONESCU

Membri: Prof.univ.dr.ing. Romeo CIOAR

Prof.univ.dr.ing. Adriana FLORESCU

Secretar: ef lucr.dr.ing. Cristina G VRU

COMISIA DE CONTESTA II

Pre edinte: Conf.univ.dr.ing. Mihai IONESCU

Membri: Conf.univ.dr.ing. Cristian PISARCIUC

Secretar: ef lucr.dr.ing.ec. Flavius Aurelian SÂRBU

COMISIA 6- Ingineria i managementul afacerilor-4 + 5 ani, ZI

Pre edinte: Prof.univ.dr.ing. Gavril CALEFARIU

Membri: Prof.univ.dr.ing. Andrea DEACONESCU

ef lucr.dr.ing.ec. Flavius Aurelian SÂRBU

Secretar: ef lucr.dr.ing. Magdalena BARBU

COMISIA DE CONTESTA II

Pre edinte: Conf.univ.dr.ing. Mihai IONESCU

Membri: Conf.univ.dr.ing. Cristian PISARCIUC

Secretar: ef lucr.dr.ing.ec. C t lin GHEORGHE

FACULTATEA DE TIIN A I INGINERIA MATERIALELOR

COMISIA 1 - Ingineria sud rii- 4 ani, ZI

Pre edinte: Prof.univ.dr.ing. Virgil Nicolae CÂNDEA

Membri: Prof.univ.dr.ing. Teodor MACHEDON- PISU

Prof.univ.dr.ing. Mircea Horia IEREAN

Conf.univ.dr.ing. Daniela Maria IOV NA

Conf.univ.dr.ing. Artur OLÁH

Secretar: ef lucr.dr.ing. Bogdan Alexandru ANDREESCU

COMISIA DE CONTESTA II

Pre edinte: Conf.univ.dr.ing. Dorin Ioan C TAN

Membri: Conf.univ.dr.ing. Liana Sanda BALTE
ef lucr.dr.ing. Elena MACHEDON-PISU

Secretar: ef lucr.dr.ing. C t lin CROITORU

COMISIA 2 – Ingineria securit ii în industrie- 4 ani, ZI

Pre edinte: Prof.univ.dr.ing. Mircea Horia IEREAN

Membri: Prof.univ.dr.ing. Teodor MACHEDON-PISU
Prof.univ.dr.ing. Zoltán MÁRKOS
Conf.univ.dr.ing. Dorin Ioan C TAN
Conf.univ.dr.ing. Liana Sanda BALTE
Conf.univ.dr.ing. Artur OLÁH

Secretar: ef lucr.dr.ing. Mihai Alexandru LUCA

COMISIA DE CONTESTA II

Pre edinte: Prof.univ.dr.ing. Virgil Nicolae CÂNDEA

Membri: Conf.univ.dr.ing. Daniela Maria IOV NA
ef lucr.dr.ing. C t lin CROITORU

Secretar: ef lucr.dr.ing. Elena MACHEDON-PISU

COMISIA 3- Informatic aplicat în ingineria materialelor i Matematic i informatic aplicat în inginerie (autorizate provizoriu) - 4 ani, ZI

Pre edinte: Conf.univ.dr.ing. Mihai IONESCU

Membri: ef lucr.dr.ing. Flavius Aurelian SÂRBU
ef lucr.dr.ing. C t lin CHIVU

Secretar: Conf.univ.dr.ing. Tibor BED

COMISIA DE CONTESTA II

Pre edinte: Prof.univ.dr.ing. Vladimir M R SCU-KLEIN

Membri: Prof.univ.dr.ing. Adriana FLORESCU
Prof.univ.dr.ing. Tudor DEACONESCU

Secretar: Conf.univ.dr.ing. Maria STOIC NESCU

COMISIA 4- tiin a materialelor- 4 ani, ZI

Pre edinte: Prof.univ.dr.ing. Bela VARGA

Membri: Prof.univ.dr.ing. Ana VE ELEANU
Prof.univ.dr.ing. Aurel CRI AN
Conf.univ.dr.ing. Tibor BED

Secretar: Conf.univ.dr.ing. Ioan GHIMB EANU

COMISIA DE CONTESTA II

Pre edinte: Prof.univ.dr.ing. Virgil GEAM N

Membri: Prof.univ.dr.ing. Ioan MILO AN
Prof.univ.dr.ing. Daniel MUNTEANU

Secretar: Conf.univ.dr.ing. Tibor BED

COMISIA 5- Inginerie economic în domeniul mecanic- 4 ani, ZI

Pre edinte: Prof.univ.dr.ing. Virgil GEAM N

Membri: Prof.univ.dr.ing. Ioan MILO AN
Prof.univ.dr.ing. Daniel MUNTEANU
Prof.univ.dr.ing. Florin CHICHERNEA

Secretar: Conf.univ.dr.ing. Dana MOTOC

COMISIA DE CONTESTA II

Pre edinte: Conf.univ.dr.ing. Sorin Ion MUNTEANU

Membri: Prof.univ.dr.ing. Ana VE ELEANU
Conf.univ.dr.ing. Tibor BED

Secretar: Conf.univ.dr.ing. Ioan GHIMB EANU

COMISIA 6- Echipamente pentru procese industriale- 4 ani, ZI

Pre edinte: Prof.univ.dr.ing. Florin CHICHERNEA

Membri: Prof.univ.dr.ing. Virgil GEAM N
Conf.univ.dr.ing. Tibor BED

Secretar: ef lucr.dr.ing. Daniel CRISTEA

COMISIA DE CONTESTA II

Pre edinte: Prof.univ.dr.ing. Ana VE ELEANU

Membri: Prof.univ.dr.ing. Aurel CRI AN
Conf.univ.dr.ing. Sorin Ion MUNTEANU

Secretar: Conf.univ.dr.ing. Ioan GHIMB EANU

COMISIA 7 – Utilajul i tehnologia sud rii- 5 ani, ZI

Pre edinte: Prof.univ.dr.ing. Virgil Nicolae CÂNDEA

Membri: Prof.univ.dr.ing. Teodor MACHEDON-PISU
Prof.univ.dr.ing. Mircea Horia IEREAN
Conf.univ.dr.ing. Daniela Maria IOV NA
Conf.univ.dr.ing. Artur OLÁH

Secretar: ef lucr.dr.ing. Bogdan Alexandru ANDREESCU

COMISIA DE CONTESTA II

Pre edinte: Conf.univ.dr.ing. Dorin Ioan C TAN

Membri: Conf.univ.dr.ing. Liana Sanda BALTE
ef lucr.dr.ing. Elena MACHEDON-PISU

Secretar: ef lucr.dr.ing. C t lin CROITORU

COMISIA 8 –Utilaje pentru prelucr ri la cald i Utilaj tehnologic pentru prelucr ri la cald- 5 ani, ZI

Pre edinte: Prof.univ.dr.ing. Florin CHICHERNEA

Membri: Prof.univ.dr.ing. Virgil GEAM N
Conf.univ.dr.ing. Tibor BED

Secretar: ef lucr.dr.ing. Daniel CRISTEA

COMISIA DE CONTESTA II

Pre edinte: Prof.univ.dr.ing. Ana VE ELEANU

Membri: Prof.univ.dr.ing. Aurel CRI AN
Conf.univ.dr.ing. Sorin Ion MUNTEANU

Secretar: Conf.univ.dr.ing. Ioan GHIMB EANU

COMISIA 9- Turnarea metalelor, Ingineria materialelor i Ingineria proces rii materialelor - 5 ani, ZI

Pre edinte: Prof.univ.dr.ing. Bela VARGA

Membri: Prof.univ.dr.ing. Ana VE ELEANU
Prof.univ.dr.ing. Aurel CRI AN
Conf.univ.dr.ing. Tibor BED

Secretar: Conf.univ.dr.ing. Ioan GHIMB EANU

COMISIA DE CONTESTA II

Pre edinte: Prof.univ.dr.ing. Virgil GEAM N

Membri: Prof.univ.dr.ing. Ioan MILO AN

Prof.univ.dr.ing. Daniel MUNTEANU
Secretar: Conf.univ.dr.ing. Maria STOIC NESCU
COMISIA 10- Inginerie economic industrial - 5 ani, ZI

Pre edinte: Prof.univ.dr.ing. Virgil GEAM N
Membri: Prof.univ.dr.ing. Ioan MILO AN
Prof.univ.dr.ing. Daniel MUNTEANU
Prof.univ.dr.ing. Florin CHICHERNEA
Secretar: Conf.univ.dr.ing. Dana MOTOC

COMISIA DE CONTESTA II

Pre edinte. Conf.univ.dr.ing. Sorin Ion MUNTEANU
Membri: Prof.univ.dr.ing. Ana VE ELEANU
Conf.univ.dr.ing. Tibor BED
Secretar: Conf.univ.dr.ing. Ioan GHIMB EANU

FACULTATEA DE INGINERIE ELECTRIC I TIIN A CALCULATOARELOR

COMISIA 1-Electrotehnic - 4 ani, ZI

Pre edinte: Conf.univ.dr.ing. Lumini a Roxana CLO EA
Membri: Prof.univ.dr.ing. Corneliu MARINESCU
Conf.univ.dr.ing. Ioan ERBAN
Conf.univ.dr.ing. Lia Elena ACIU
ef lucr.dr.ing. Lucian LUP A
ef lucr.dr.ing. Laura LELU IU
Secretar: ef lucr.dr.ing. Marius C LIN

COMISIA 2-Electrotehnic general ;Electromecanic - 5 ani, ZI

Pre edinte: Conf.univ.dr.ing. Lumini a Roxana CLO EA
Membri: Prof.univ.dr.ing. Marius GEORGESCU
Prof.univ.dr.ing. Corneliu MARINESCU
Conf.univ.dr.ing. Dan FLOROIAN
Conf.univ.dr. Lumini a BAROTE
ef lucr.dr.ing. Ioan ERBAN
ef lucr.dr.ing. Laura LELU IU
ef lucr.dr.ing. Lucian LUP A
Secretar: ef lucr.dr.ing. Marius Daniel C LIN

COMISIA 3- Informatic aplicat în inginerie electric - 4 ani, ZI

Pre edinte: Conf.univ.dr.fiz. Corneliu-Bazil CIZMA
Membri: Prof.univ.dr.ing. D nu Nicolae ILEA
Prof.univ.dr.ing. Marius GEORGESCU
Conf.univ.dr.ing. C t lin Petrea ION
Secretar: Conf.univ.dr.ing. Lumini a BAROTE

COMISIA 4- Inginerie electric i calculatoare-lb.englez - 4 + 5 ani, ZI

Pre edinte: Conf.univ.dr.ing. Lia Elena ACIU
Membri: Conf.univ.dr.ing. Carmen GERIGAN
Conf.univ.dr.ing. C t lin Petrea ION
ef lucr.dr.ing. Laura LELU IU

ef lucr.dr.ing. Septimiu MOTOA C
ef lucr.dr.ing. Adrian D NIL
Secretar: Conf.univ.dr. Lumini a BAROTE

COMISIA 5- Electronic aplicat - 4 + 5 ani, ZI

Pre edinte: Prof.univ.dr.ing. Petre OGRU AN
Membri: Prof.univ.dr.ing. Mihai ROMANCA
Conf.univ.dr.ing. Gheorghe PAN
ef lucr.dr.ing. Petru Adrian COTFAS

Secretar: Asist.univ.dr.ing. Gabriel Mihail DANCIU

COMISIA 6 – Tehnologii i sisteme de telecomunica ii- 4 ani; Telecomunica ii- 5 ani, ZI

Pre edinte: Prof.univ.dr.ing. Florin SANDU
Membri: Conf.univ.dr.ing. Gheorghe MORARIU
ef lucr.dr.ing. Dan CURPEN
ef lucr.dr.ing. Titus Constantin B LAN
ef lucr.dr.ing. Csaba Zoltan KERTESZ

Secretar: ef lucr.dr.ing. Otilia CROITORU

COMISIA 7-Automatic i informatic aplicat - 4 + 5 ani, ZI

Pre edinte: Prof.univ.dr.ing. Florin MOLDOVEANU
Membri: Prof.univ.dr.ing. Sorin Aurel MORARU
Prof.univ.dr.ing. Claudiu POZNA
Conf.univ.dr.ing. Constantin SUCIU
Conf.univ.dr.ing. Delia UNGUREANU

Secretar: ef lucr.dr.ing. Cristian BOLDI OR

COMISIA DE CONTESTA II

Pre edinte: Prof.univ.dr.ing. Aurel FRATU
Membru: Conf.univ.dr.ing. Liviu PERNIU
Secretar: ef lucr.dr.ing. Robert DEMETER

COMISIA 8 – Calculatoare – 4 ani, ZI

Pre edinte: Conf.univ.dr.ing. Carmen GERIGAN
Membri: Conf.univ.dr.ing. Mihail Lauren iu IVANOVICI
Conf.univ.dr.ing. Vlad POPESCU
Conf.univ.dr.ing. Marian ALEXANDRU
ef lucr. dr.ing. Traian TULBURE
ef lucr.dr.ing. Angel CA ARON

Secretar: ef lucr.dr.ing. Mihai MACHEDON-PISU

COMISIA 9 – Tehnologia informa iei– 4 ani, ZI

Pre edinte: Prof.univ.dr.ing. Sorin Aurel MORARU
Membri: Conf.univ.dr.ing. Liviu PERNIU
Conf.univ.dr.ing. Delia UNGUREANU
ef lucr.dr.ing. Dominic Mircea KRISTALY
ef lucr.dr.ing. Robert DEMETER

Secretar: ef lucr.dr.ing. Lumini a POPA

FACULTATEA DE INGINERIA LEMNULUI

COMISIA 1- Ingineria prelucr rii lemnului- 4 ani,ZI

Pre edinte: Prof.univ.dr.ing. Dumitru LIC
Membri: Conf.univ.dr.ing. Camelia CO EREANU
Conf.univ.dr.ing. Lumini a BRENCI
ef lucr.dr.ing. Octavia ZELENIC
ef lucr.dr.ing. Emanuela BELBEAN
Secretar: Asist.univ.dr.ing. Cosmin SPÎRCHEZ

COMISIA DE CONTESTA II

Pre edinte: Prof.univ.dr.ing. Marina CIONCA
Membri: Prof.univ.dr.ing.chim. Cristina TIMAR
Prof.univ.dr.ing. Lidia GUR U
ef lucr.dr.ing. Mihaela POROJAN
ef lucr.dr.dsgn. Ioan MUSCU
Secretar: ef lucr.dr.ing. Alin OL RESCU

COMISIA 2 – Ingineria i designul produselor finite din lemn- 4 ani, ZI

Pre edinte: Prof.univ.dr.ing. Marina CIONCA
Membri: Prof.univ.dr.ing.chim. Cristina TIMAR
Prof.univ.dr.ing. Lidia GUR U
ef lucr.dr.ing. Mihaela POROJAN
ef lucr.dr.dsgn. Ioan MUSCU
Secretar: ef lucr.dr.ing. Alin OL RESCU

COMISIA DE CONTESTA II

Pre edinte: Prof.univ.dr.ing. Dumitru LIC
Membri: Conf.univ.dr.ing. Camelia CO EREANU
Conf.univ.dr.ing. Lumini a BRENCI
ef lucr.dr.ing. Octavia ZELENIC
ef lucr.dr.ing. Emanuela BELBEAN
Secretar: Asist.univ.dr.ing. Cosmin SPÎRCHEZ

FACULTATEA DE SILVICULTUR I EXPLOAT RI FORESTIERE

COMISIA 1- Silvicultur + Exploat ri forestiere + Cinegetic -4 ani, ZI + ID

Pre edinte: Prof.univ.dr.ing. Gheorghe IGNEA
Membri: Prof.univ.dr.ing. Ovidiu IONESCU
Conf.univ.dr.ing. Dan Marian GUREAN
Conf.univ.dr.ing. Rudolf DERZANI
ef lucr.dr.ing. Gheorghe Marian TUDORAN
Secretar: ef lucr.dr.ing. Vasile R zvan CÂMPU

COMISIA 2- M sur tori terestre i cadastru- 4 ani, ZI

Pre edinte: Prof.univ.dr.ing. Iosif VOROVENCII
Membri: ef lucr.dr.ing. Cornel Cristian TERE NEU
ef lucr.dr.ing. Irinel GRE I
Secretar: Conf.univ.dr.ing.fiz. Viorela MARCU

COMISIA 3- Cinegetic – 4 ani, ZI + 4 ani, ID (Colegiu)

Pre edinte: Prof.univ.dr.ing. Gheorghe IGNEA
Membri: Prof.univ.dr.ing. Ovidiu IONESCU
Conf.univ.dr.ing. Dan Marian GUREAN

Conf.univ.dr.ing. Rudolf DERZANI
ef lucr.dr.ing. Gheorghe Marian TUDORAN
Secretar: ef lucr.dr.ing. Vasile R zvan CAMPU

COMISIA DE CONTESTA II

Pre edinte: Prof.univ.dr.ing. Alexandru Lucian CURTU
Membri: Conf.univ.dr.ing. Tudor Petru ST NCIOIU
Secretar: ef lucr.dr.ing. Viorel MARINESCU

FACULTATEA DE CONSTRUC II

COMISIA 1- Construc ii civile, industriale i agricole-4 ani, ZI

Pre edinte: Prof.univ.dr.ing. Ioan TUNS
Membri: Conf.univ.dr.ing. Gavril MUNTEAN
Conf.univ.dr.ing. Marius BOTI
ef lucr.dr.ing. Paraschiva MIZGAN
ef lucr.dr.ing. Teofil Florin G L ANU
ef lucr.dr.ing. Florin Lucian T MA
ef lucr.dr.ing. Radu Mircea MUNTEAN
Secretar: Asist.univ.dr.ing. Daniel TAUS

COMISIA 2- Instala ii pentru construc ii-4ani, ZI

Pre edinte: Prof.univ.dr.ing. Alexandru ERBAN
Membri: Conf.univ.dr.ing. Mircea HORNE
Conf.univ.dr.ing. Lucia BOERIU
ef lucr.dr.ing. Mariana FRATU
Secretar: Asist.univ.dr.ing. Gabriel N STASE

COMISIA 3- C i ferate, drumuri i poduri-4 ani, ZI

Pre edinte: Conf.univ.dr.ing. Adam DO A
Membri: Conf.univ.dr.ing. Vasile Valentin UNGUREANU
Conf.univ.dr.ing. Marius Mihai MÂNTULESCU
ef lucr.dr.ing. Sorin Ioan LEOVEANU
ef lucr.dr.ing. Christiana Emilia CAZACU
Secretar: ef lucr.dr.ing. Costel PLE CAN

COMISIA DE CONTESTA II

Pre edinte: ef lucr.dr.ing. Marius COMANICI
Membri: ef lucr.dr.ing. Ovidiu DEACONU
Secretar: Conf.univ.dr. Lucia BOERIU

FACULTATEA DE ALIMENTA IE I TURISM

COMISIA 1 – Inginerie i management în alimenta ia public i agroturism – 4 ani, ZI

Pre edinte: Prof.univ.dr.ing. Nicolae ANE
Membri: Conf.univ.dr.ing. Ioana Sonia COM NESCU
ef lucr.dr.ec. Nicolae BOIAN
ef lucr.dr.ing. Marius HODÎRN U
Secretar: Prep.univ.dr. Ana Maria LAZ R

COMISIA DE CONTESTA II

Pre edinte: Prof.univ.dr.ing. Vasile P DUREANU

Membri: Prof.univ.dr.ing. Liviu GACEU
ef lucr.dr.ing. Daniel D NIL

COMISIA 2 – Inginerie i management în industria turismului – 4 ani, ZI

Pre edinte: Conf.univ.dr.ing. Miron FLOREA

Membri: Prof.univ.dr.ing. Romulus GRUIA
Conf.univ.dr.ing. Walter Wilhelm THIERHEIMER
ef lucr.dr.ing. Daniel D NIL

Secretar: ef lucr.dr.ing. Diana FORI

COMISIA DE CONTESTA II

Pre edinte: Conf.univ.dr.ing. Ioana Sonia COM NESCU

Membri: Prof.univ.dr.ing. Liviu GACEU
ef lucr.dr.ing. Marius HODÎRN U

COMISIA 3 – Ingineria produselor alimentare – 4 ani, ZI

Pre edinte: Prof.univ.dr.ing. Liviu GACEU

Membri: Prof.univ.dr.ing. Carol CSATLOS
ef lucr.dr.ing. Cristina Maria CANJA
ef lucr.dr.ing.chim. Carmen B D R U

Secretar: Asist.univ.dr.ing. Nicolae Alexe ORMENI AN

COMISIA DE CONTESTA II

Pre edinte: Prof.univ.dr.chim. Angela M RCULESCU

Membri: ef lucr.dr.ing.ec. Nicolae BOIAN
ef lucr.dr.ing. Daniel D NIL

COMISIA 4 – Controlul i expertiza produselor alimentare – 4 ani, ZI

Pre edinte: Prof.univ.dr.ing. Vasile P DUREANU

Membri: Prof.univ.dr.chim. Angela M RCULESCU
ef lucr.dr.ing. Valentin NECULA
ef lucr.dr.ing. Dorin ENACHE

Secretar: ef lucr.dr.ing. Daniel OLA

COMISIA DE CONTESTA II

Pre edinte: Prof.univ.dr.ing. Carol CSATLOS

Membri: ef lucr.dr.ing.ec. Nicolae BOIAN
ef lucr.dr.ing. Daniel D NIL

COMISIA 5 – Echipamente pentru procese industriale – 4 ani, ZI

Pre edinte: Prof.univ.dr.ing. Carol CSATLOS

Membri: ef lucr.dr.ing. Cristina Maria CANJA
ef lucr.dr.ing. Daniel D NIL

Secretar: Asist.univ.dr.ing. Nicolae Alexe ORMENI AN

COMISIA DE CONTESTA II

Pre edinte: Prof.univ.dr.ing. Romulus GRUIA

Membri: Conf.univ.dr.ing. Walter Wilhelm THIERHEIMER
Conf.univ.dr.ing. Ioana Sonia COM NESCU

COMISIA 6 – Ma ini i instala ii pentru agricultur i industrie alimentară - 4 ani, ZI

Pre edinte: Prof.univ.dr.ing. Vasile P DUREANU

Membri: Prof.univ.dr.ing. Carol CSATLOS

Secretar: ef lucr.dr.ing. Marius HODÎRN U
Asist.univ.dr.ing. Nicolae Alexe ORMENI AN

COMISIA DE CONTESTA II

Pre edinte: Prof.univ.dr. Nicolae ANE
Membri: Conf.univ.dr.ing. Walter Wilhelm THIERHEIMER
Conf.univ.dr.ing. Ioana Sonia COM NESCU

FACULTATEA DE DESIGN DE PRODUS I MEDIU

COMISIA 1- Design industrial- 4+5ani, ZI

Pre edinte: Prof.univ.dr.ing. Codru a JALIU
Membri: Prof.univ.dr.ing. Radu VELICU
Prof.univ.dr.ing. C t lin ALEXANDRU
Prof.univ.dr.ing. Lucian BÂRSAN
ef lucr.dr.ing. Viorel I MAN
Secretar: ef lucr.dr.ing. Nadia CRE ESCU

COMISIA 2- Design industrial -lb.englez - 4+5ani, ZI

Pre edinte: Prof.univ.dr.ing. Codru a JALIU
Membri: Prof.univ.dr.ing. Radu VELICU
Prof.univ.dr.ing. C t lin ALEXANDRU
Prof.univ.dr.ing. Lucian BÂRSAN
Conf.univ.dr.ing. Mihai COM I
Secretar: Asist.univ.ing. Bianca DOBRE

COMISIA 3-Ingineria i protec ia mediului în industrie- 4+5ani, ZI

Pre edinte: Prof.univ.dr.ing. Anca DU
Membri: Prof.univ.dr. Lucia DUMITRESCU
Prof.univ.dr. Dana PERNIU
Secretar: ef lucr.dr. Cristina BOGATU

COMISIA 4- Ingineria sistemelor de energii regenerabile- 4 ani, ZI

Pre edinte: Prof.univ.dr.ing. Ion VI A
Membri: Prof.univ.dr.ing. Mircea NEAGOE
Prof.univ.dr.ing. Anca DU
Secretar: ef lucr.dr.ing. Macedon MOLDOVAN

COMISIA 5- Ingineria valorific rii de eurilor- 4 ani, ZI

Pre edinte: Prof.univ.dr.ing. Anca DU
Membri: Prof.univ.dr. Lucia DUMITRESCU
Prof.univ.dr. Dana PERNIU
Secretar: ef lucr.dr. Cristina BOGATU

COMISIA 6 – Ingineria designului de produs în limba englez - 4 ani, ZI

Pre edinte: Prof.univ.dr.ing. Mihaela BARITZ
Membri: Prof.univ.dr. Lucia DUMITRESCU
Conf.univ.dr.ing. Dana BARBU
Secretar: Conf.univ.dr.ing. Radu S ULESCU

COMISIA 7- Mecatronic –4+5 ani, ZI

Pre edinte: Prof.univ.dr.fiz. Sorin ZAMFIRA
Membri: Prof.univ.dr.ing. Luciana CRISTEA

Prof.univ.dr.ing. Mihaela BARITZ
Prof.univ.dr.ing. Angela REPANOVICI
Conf.univ.dr.ing. Marius LUCULESCU
Secretar: ef lucr.dr.ing. Mihai M NESCU

COMISIA 8- Optometrie-4 ani, ZI

Pre edinte: Prof.univ.dr.ing. Mihaela BARITZ
Membri: Prof.univ.dr.ing. Ileana RO CA
Prof.univ.dr.fiz. Sorin ZAMFIRA
Conf.univ.dr.ing. Daniela BARBU
Conf.univ.dr.ing. Diana COTOROS

Secretar: ef lucr.dr.ing. Barbu BRAUN

COMISIA 9- Inginerie medical -4 ani, ZI

Pre edinte: Prof.univ.dr. Lucia DUMITRESCU
Membri: Conf.univ.dr.ing. Gheorghe PAN
Conf.univ.dr.ing. Liana BALTE

Secretar: ef lucr.dr.ing. Corneliu DRUG

COMISIA 10- Mecanic fin -4+5 ani, ZI

Pre edinte: Prof.univ.dr.ing. Luciana CRISTEA
Membri: Prof.univ.dr.fiz. Sorin ZAMFIRA
Prof.univ.dr.ing. Mihaela BARITZ
Prof.univ.dr.ing. Angela REPANOVICI
Conf.univ.dr.ing. Marius LUCULESCU

Secretar: ef lucr.dr.ing. Mihai M NESCU

COMISIA DE CONTESTA II

Pre edinte: Prof.univ.dr.ing. Anca BÂRSAN
Membri: Prof.univ.dr. Camelia DR GHICI
Prof.univ.dr.ing. Elena EFTIMIE
Secretar: ef lucr.dr. Ileana MANCIULEA

FACULTATEA DE MATEMATIC I INFORMATIC

COMISIA 1-Informatic - 3 ani,ZI

Pre edinte: Conf.univ.dr. Adrian DEACONU
Membri: Conf.univ.dr. Laura CIUPAL
Conf.univ.dr. Ion Lilian FLOREA
Lect.univ.dr. Anca VASILESCU

Secretar: Lect.univ.dr. Ioana PLAJER

COMISIA 2-Informatic - 3 ani, ID

Pre edinte: Conf.univ.dr. Ion Lilian FLOREA
Membri: Lect.univ.dr. Anca VASILESCU
Conf.univ.dr. Adrian DEACONU
Conf.univ.dr. Laura CIUPAL

Secretar: Lect.univ.dr. Nicoleta ENACHE - DAVID

COMISIA 3-Informatic aplicat - 3 ani,ZI

Pre edinte: Prof.univ.dr. Dorin BOCU
Membri: Conf.univ.dr. Lucian SASU

Conf.univ.dr. Silviu DUMITRESCU
Lect.univ.dr. Vlad MONESCU
Secretar: Lect.univ.dr. Ioana PLAJER

COMISIA 4–Informatic aplicat -lb.german - 3 ani, ZI

Pre edinte: Conf.univ.dr. Livia SÂNGEORZAN
Membri: Lect.univ.dr. Nicoleta ENACHE - DAVID
Lect.univ.dr. Constantin ALDEA
Conf.univ.dr. Laura CIUPAL
Secretar: Lect.univ.dr. R zvan BOCU

COMISIA 5 –Matematic Informatic - 3 ani, ZI

Pre edinte: Prof.univ.dr. Gheorghe MUNTEANU
Membri: Conf.univ.dr. Eugen P LT NEA
Prof.univ.dr. Marin MARIN
Conf.univ.dr. Codru a Nicoleta ALDEA
Secretar: Lect.univ.dr. Gabriel NEPOTU

COMISIA DE CONTESTA II- Informatic

Pre edinte. Conf.univ.dr. Ion Lilian FLOREA
Membri: Lect.univ.dr. Nicoleta ENACHE - DAVID
Conf.univ.dr. Silviu DUMITRESCU

COMISIA DE CONTESTA II- Matematic

Pre edinte: Conf.univ.dr. Marius P UN
Membri: Prof.univ.dr. Dorina R DUCANU
Prof.univ.dr. Radu P LTÂNEA

FACULTATEA DE TIIN E ECONOMICE I ADMINISTRAREA AFACERILOR

COMISIA 1– Marketing - 3 ani, ZI+ID

Pre edinte: Prof.univ.dr. Gabriel BR TUCU
Membri: Conf.univ.dr. Alina TEC U
Conf.univ.dr. Ioana CHI U
Lect.univ.dr. Cristina FRUNTE
Secretar: Lect.univ.dr. Simona B L ESCU

COMISIA DE CONTESTA II

Pre edinte: Conf.univ.dr. Anca MADAR
Membru: Conf.univ.dr. Cristinel CONSTANTIN
Secretar: Lect.univ.dr. Bianca TESCA IU

COMISIA 2– Economia comer ului, turismului i serviciilor - 3 ani, ZI+ID

Pre edinte: Prof.univ.dr. Ana ISPAS
Membri: Conf.univ.dr. Marius B L ESCU
Lect.univ. dr. Codru a B LTESCU
Lect.univ.dr. Andreea NEAC U
Secretar: Lect.univ.dr. Adina CANDREA

COMISIA DE CONTESTA II

Pre edinte: Conf.univ.dr. Ioana CHI U
Membru: Lect.univ.dr. Simona B L ESCU
Secretar: Lect.univ.dr. Cristina FRUNTE

COMISIA 3– Management - 3 ani, ZI+ID

Pre edinte: Prof.univ.dr. Tiberiu FORI
Membri: Conf.univ.dr. Ruxandra ALBU
Lect.univ.dr. Sanda CONSTANTIN
Lect.univ.dr. Cristian PO INCU
Secretar: Asist.univ.drd. Camelia MÎZGACIU

COMISIA DE CONTESTA II

Pre edinte. Prof.univ.dr. Bogdan B CANU
Membru. Conf.univ.dr. Silvia SUMEDREA
Secretar. Conf.univ.dr. Ruxandra ALBU

COMISIA 4– Afaceri interna ionale - 3 ani, ZI + ID

Pre edinte: Conf.univ.dr. Dana BO COR
Membri: Conf.univ.dr. Nicolae MARINESCU
Conf.univ.dr. Oana B RBULESCU
Lect.univ.dr. Bianca TESCA IU
Secretar: Lect.univ.dr. Raluca TODOR

COMISIA DE CONTESTA II

Pre edinte. Prof.univ.dr. Gabriel BR TUCU
Membru. Prof.univ.dr. Ileana TACHE
Secretar: Conf.univ.dr. Marius B L ESCU

COMISIA 5 - Contabilitate i informatic de gestiune - 3 ani, ZI+ ID

Pre edinte: Conf.univ.dr. Adrian TRIFAN
Membri: Conf.univ.dr. Constantin DUGULEAN
Conf.univ.dr. Radu LIX NDROIU
Secretar: Lect.univ.dr. Carmen ANTON

COMISIA DE CONTESTA II

Pre edinte: Conf.univ.dr. C t lin MAICAN
Membru: Lect.univ.dr. Titus SUCIU
Secretar: Lect.univ.dr. Ramona LAPTE

COMISIA 6– Finan e i B nci - 3 ani, ZI + ID

Pre edinte: Conf.univ.dr. Marius DINC
Membri: Prof.univ.dr. Monica R ILEANU SZELES
Lect.univ.dr. Sorina BOTI
Lect.univ.dr. Titus SUCIU
Secretar: Lect.univ.dr. Steliana BUSUIOCEANU

COMISIA DE CONTESTA II

Pre edinte: Conf.univ.dr. Gheorghia DINC
Membru: Lect.univ.dr. Carmen ANTON
Secretar: Lect.univ.dr. Alexis DAJ

COMISIA 7 - Informatic economic - 3 ani, ZI

Pre edinte: Prof.univ.dr. Dorin LIX NDROIU
Membri: Prof.univ.dr. Nicoleta PETCU
Conf.univ.dr. C t lin MAICAN
Secretar: Lect.univ.dr. Cristina NICOLAU

COMISIA DE CONTESTA II

Pre edinte: Conf.univ.dr. Cristinel CONSTANTIN

Membru: Conf.univ.dr. Livia SÂNGEORZAN

Secretar: Conf.univ.dr. Radu LIX NDROIU

COMISIA 8 -Administrarea afacerilor în lb.englez - 3 ani, ZI

Pre edinte: Prof.univ.dr. Bogdan B CANU

Membri: Conf.univ.dr. Silvia SUMEDREA
Lect.univ.dr. Cristina ANTONOAIIE

Secretar: Lect.univ.dr. Laura PO INCU

COMISIA DE CONTESTA II

Pre edinte: Prof.univ.dr. Liliana DUGULEAN

Membru: Prof.univ.dr. Nicolae MARINESCU

Secretar: Lect.univ.dr. Cristian PO INCU

COMISIA 9 –Conducerea unit ilor comerciale i de turism - 3 ani, ZI, Colegiu universitar

Pre edinte: Prof.univ.dr. Tiberiu FORI

Membri: Conf.univ.dr. Ruxandra ALBU
Lect.univ.dr. Sanda CONSTANTIN
Lect.univ.dr. Cristian PO INCU

Secretar: Asist.univ.drd. Camelia MÎZGACIU

FACULTATEA DE LITERE

COMISIA 1-Limba i literatura român - o limb i literatur modern (englez , francez , german) - 3 + 4 ani, ZI

Pre edinte: Conf.univ.dr. Adrian L C TU

Membri: Prof.univ.dr. Rodica ILIE
Conf.univ.dr. Marinela BURADA
Conf.univ.dr. Ruxandra IV NCESCU
Conf.univ.dr. Carmen PUCHIANU
Conf.univ.dr. Elena BUJA
Conf.univ.dr. Ana ENE
Conf.univ.dr. Liliana ALIC
Conf.univ.dr. R zvan S FTOIU
Lect.univ.dr. Georgeta MOARC S
Lect.univ.dr. Alina FELEA
Lect.univ.dr. Romulus BUCUR
Lect.univ.dr. Dan RANU
Lect.univ.dr. Aura SIBI AN
Lect.univ.dr. Corina MICU
Lect.univ.dr. Monica HÂR AN
Lect.univ.dr. Mihaela NEAGU
Lect.univ.dr. Ioana DIACONU
Lect.univ.dr. Mihaela PARPALEA
Lect.univ.dr. Andreea NECHIFOR

Secretari: Conf.univ.dr. Mihai IGNAT

Lect.univ.dr. Raluca SINU

COMISIA DE CONTESTA II

Pre edinte: Prof.univ.dr. Ovidiu MOCEANU
Membri: Prof.univ.dr. Mihaela GHEORGHE
Prof.univ.dr. Virgil PODOAB
Conf.univ.dr. Gabriela CHEFNEUX
Lect.univ.dr. Stanca M DA
Secretar: Lect.univ.dr. Virgil BORCAN

COMISIA 2-Limba i literatura englez - o limb i literatur modern (francez , german)/limba i literatura român - 3 + 4 ani, ZI

Pre edinte: Conf.univ.dr. Adrian L C TU
Membri: Prof.univ.dr. Rodica ILIE
Conf.univ.dr. Marinela BURADA
Conf.univ.dr. Ruxandra IV NCESCU
Conf.univ.dr. Carmen PUCHIANU
Conf.univ.dr. Elena BUJA
Conf.univ.dr. Ana ENE
Conf.univ.dr. Liliana ALIC
Conf.univ.dr. R zvan S FTOIU
Lect.univ.dr. Alina FELEA
Lect.univ.dr. Georgeta MOARC S
Lect.univ.dr. Romulus BUCUR
Lect.univ.dr. Aura SIBI AN
Lect.univ.dr. Corina MICU
Lect.univ.dr. Monica HÂR AN
Lect.univ.dr. Mihaela NEAGU
Lect.univ.dr. Ioana DIACONU
Lect.univ.dr. Mihaela PARPALEA
Lect.univ.dr. Dan RANU
Lect.univ.dr. Andreea NECHIFOR
Secretari: Conf.univ.dr. Mihai IGNAT
Lect.univ.dr. Raluca SINU

COMISIA DE CONTESTA II

Pre edinte: Prof.univ.dr. Ovidiu MOCEANU
Membri: Prof.univ.dr. Mihaela GHEORGHE
Prof.univ.dr. Virgil PODOAB
Conf.univ.dr. Gabriela CHEFNEUX
Lect.univ.dr. Stanca M DA
Secretar: Lect.univ.dr. Virgil BORCAN

COMISIA 3- Limbi moderne aplicate (lb.francez i lb.englez , lb.german i lb.englez) - 3+4 ani, ZI

Pre edinte: Conf.univ.dr. Adrian L C TU
Membri: Conf.univ.dr. Oana TATU
Lect.univ.dr. Mihaela NEAGU
Lect.univ.dr. Mona ARHIRE
Lect.univ.dr. Mihaela PARPALEA
Lect.univ.dr. Ioana DIACONU
Lect.univ.dr. Corina MICU

Secretari: Conf.univ.dr. Mihai IGNAT
Lect.univ.dr. Raluca SINU

COMISIA DE CONTESTA II

Pre edinte: Conf.univ.dr. Marinela BURADA
Membru: Lect.univ.dr. Mihaela POPESCU
Secretar: Lect.univ.dr. Andreea NECHIFOR

COMISIA 4-Studii americane (in limba englez) - 3 ani, ZI

Pre edinte: Conf.univ.dr. Adrian L C TU
Membri: Conf.univ.dr. Gabriela CHEFNEUX
Lect.univ.dr. Cristian PRALEA
Lect.univ.dr. Oana Andreea PÎRNU
Lect.univ.dr. Lucian RADU

Secretari: Lect.univ.dr. Mihai IGNAT
Lect.univ.dr. Raluca SINU

COMISIA DE CONTESTA II

Pre edinte: Lect.univ.dr. Aura SIBI AN
Membru: Asist.univ.dr. Dan BOTEZATU

COMISIA 5 - Limba i literatura român - o limb i literatur modern (englez - francez) - 3+5 ani, ID

Pre edinte: Conf.univ.dr. Adrian L C TU
Membri: Prof.univ.dr Mihaela GHEORGHE
Prof.univ.dr. Rodica ILIE
Conf.univ.dr. Marinela BURADA
Conf.univ.dr. Ruxandra IV NCESCU
Conf.univ.dr. Elena BUJA
Conf.univ.dr. Ana ENE
Lect.univ.dr. Romulus BUCUR
Lect.univ.dr. Aura SIBI AN
Lect.univ.dr. Georgeta MOARC S
Lect.univ.dr. Corina MICU
Lect.univ.dr. Monica HÂR AN

Secretari: Conf.univ.dr. Mihai IGNAT
Lect.univ.dr. Raluca SINU

COMISIA DE CONTESTA II

Pre edinte: Prof.univ.dr. Ovidiu MOCEANU
Membri: Prof.univ.dr. Virgil PODOAB
Conf.univ.dr. Gabriela CHEFNEUX
Lect.univ.dr. Stanca M DA
Secretar: Lect.univ.dr. Virgil BORCAN

FACULTATEA DE EDUCA IE FIZIC I SPORTURI MONTANE

COMISIA 1- Educa ie fizic i sportiv – ZI+FR, 3 ani

Pre edinte: Prof.univ.dr. Mircea NEAM U
Membri: Prof.univ.dr. Lorand BALINT
Prof.univ.dr. Silviu CIOROIU

Conf.univ.dr. Corneliu SCURT
Lect.univ.dr. Florentina NECHITA
Secretar: Prep.univ.dr. Ioana CURI IANU

COMISIA DE CONTESTA II

Pre edinte: Prof.univ.dr. Elena BALINT
Membru: Prof.univ.dr. Carmen GUGU GRAMATOPOL
Secretar: Lect.univ.dr. Andreea C T NESCU

COMISIA 2 - Sport i performan motric – ZI+FR, 3 ani

Pre edinte: Prof.univ.dr. Mircea NEAM U
Membri: Prof.univ.dr. Elena MOLDOVAN
Conf.univ.dr. R zvan ENOIU
Conf.univ.dr. Ioan TURCU
Lect.univ.dr. Alina MARTOMA
Secretar: Lect.univ.dr. Veronica MÎNDRESCU

COMISIA DE CONTESTA II

Pre edinte: Prof.univ.dr. Elena BALINT
Membru: Conf.univ.dr. Corneliu SCURT
Secretar: Lect.univ.dr. Veronica MÎNDRESCU

COMISIA 3 - Kinetoterapie i motricitate special –ZI, 3 ani

Pre edinte: Prof.univ.dr. Mircea NEAM U
Membri: Prof.univ.dr. Carmen GUGU GRAMATOPOL
Prof.univ.dr. Elena BALINT
Prof.univ.dr. Silviu CIOROIU
Lect.univ.dr. Alina MARTOMA
Secretar: Asist.univ.dr. Mihaela CHICOMBAN

COMISIA DE CONTESTA II

Pre edinte: Prof.univ.dr. Lorand BALINT
Membru: Conf.univ.dr. Corneliu SCURT
Secretar: Lect.univ.dr. Veronica MÎNDRESCU

FACULTATEA DE MUZIC

COMISIA 1-Interpretare muzical -instrumente - 4 ani, ZI

Pre edinte: Conf.univ.dr. Corneliu VOICESCU
Membri: Prof.univ.dr. Stela DR GULIN
Prof.univ.dr. Corina IB NESCU
Prof.univ.dr. Ignac FILIP
Conf.univ.dr. Alina NAUNCEF
Conf.univ.dr. Ecaterina HANKE
Conf.univ.dr. Dan PEPELEA
Lect.univ.dr. Cristina BUGA
Secretar: Asist.univ.dr. R zvan BULARCA

COMISIA 2- Interpretare muzical -Canto - 4 ani, ZI

Pre edinte: Prof.univ.dr. Corina IB NESCU
Membri: Prof.univ.dr. Cristina SOREANU
Lect.univ.dr. Ciprian U U

Lect.univ.dr. Mihaela BUHAICIUC
Secretar: Asist.univ. Iulia S NDULESCU

COMISIA 3-Pedagogie muzical - 3 ani, ZI

Pre edinte: Prof.univ.dr. M d lina RUCSANDA
Membri: Conf.univ.dr. Petre Marcel VÂRLAN
Lect.univ.dr. Ioan OARCEA
Conf.univ.dr. Zoltan SZALAY
Secretar: Lect.univ.dr. Alina ENGEL

COMISIA DE CONTESTA II- Pedagogie Muzical

Pre edinte: Conf.univ.dr. Petre Marcel VÂRLAN
Membri: Conf.univ.dr. Roxana PEPELEA
Lect.univ.dr. Cristina BOSTAN
Lect.univ.dr. Lauren iu BELDEANU
Secretar: Asist.univ.dr. R zvan BULARCA

FACULTATEA DE PSIHOLOGIE I TIIN ELE EDUCA IEI

COMISIA 1-Psihologie- 3 ani, ZI + ID

Pre edinte: Prof.univ.dr. Marcela Rodica LUCA
Membri: Prof.univ.dr. Mariela PAVALACHE – ILIE
Conf.univ.dr. Doina USACI
Conf.univ.dr. Aurel Ion CLINCIU
Lect.univ.dr. Laura N STAS
Lect.univ.dr. Ana Maria CAZAN
Lect.univ.dr. Camelia TRU A
Secretar: Prep.univ.dr. Ramona HENTER

COMISIA DE CONTESTA II

Pre edinte: Prof.univ.dr. Elena COCORAD
Membru: Conf.univ.dr. Laura DAVID

COMISIA 2-Pedagogie- 3 ani, ZI

Pre edinte: Conf.univ.dr. Toader P L AN
Membri: Lect.univ.dr. Cornelia COCAN
Lect.univ.dr. Daniela NEC OI
Secretar: Asist.univ.dr. Marius BAZGAN

COMISIA DE CONTESTA II

Pre edinte: Prof.univ.dr. Elena COCORAD
Membru: Lect.univ.dr. Simona Elena INDREICA

COMISIA 3-Psihopedagogie special - 3 ani, ZI

Pre edinte: Conf.univ.dr. Laura DAVID
Membri: Lect.univ.dr. Mihaela VOINEA
Lect.univ.dr. Daniela POPA
Secretar: Asist.univ.drd. Ioana TOPAL

COMISIA DE CONTESTA II

Pre edinte: Conf.univ.dr. Toader P L AN
Membru: Lect.univ.dr. Daniela NEC OI

COMISIA 4-Pedagogia învântului primar i prescolar + Univ. Lucian Blaga din Sibiu, - 3 ani, ZI

Pre edinte: Prof.univ.dr. Mariana NOREL
Membri: Lect.univ.dr. Daniela NEC OI
Lect.univ.dr. Cornelia COCAN
Lect.univ.dr. Mirela TÂRNOVEANU
Secretar: Lect.univ.dr. Ecaterina UNIANU

COMISIA DE CONTESTA II

Pre edinte: Conf.univ.dr. Toader P L AN
Membru: Lect.univ.dr. Simona Elena INDREICA

COMISIA 5-Pedagogia învântului primar i prescolar- 3 ani, ID

Pre edinte: Conf.univ.dr. Toader P L AN
Membri: Prof.univ.dr. Mariana NOREL
Lect.univ.dr. Mihaela VOINEA
Lect.univ.dr. Cornelia LAZ R
Conf.univ.dr. Monica PURCARU
Secretar: Asist.univ.dr. Marius BAZGAN

COMISIA DE CONTESTA II

Pre edinte: Prof.univ.dr. Mariana NOREL
Membru: Lect.univ.dr. Cornelia COCAN

COMISIA 6-Psihologie – Pedagogie - 4 ani, ZI

Pre edinte: Prof.univ.dr. Marcela Rodica LUCA
Membri: Prof.univ.dr. Elena COCORAD
Conf.univ.dr. Toader P L AN
Secretar: Asis.univ.dr. Iolanda BELDIANU

COMISIA DE CONTESTA II

Pre edinte: Prof.univ.dr. Elena COCORAD
Membru: Lect.univ.dr. Camelia TRU A

COMISIA 7- Institutori învânt primar i Institutori învânt pre colar- 3, ZI ani i - 4 ani, ID

Pre edinte: Prof.univ.dr. Mariana NOREL
Membri: Lect.univ.dr. Cornelia LAZ R
Lect.univ.dr. Mihaela VOINEA
Secretar: Lect.univ.dr. Ecaterina UNIANU

COMISIA DE CONTESTA II

Pre edinte: Conf.univ.dr. Toader P L AN
Membru: Lect.univ.dr. Daniela NEC OI

FACULTATEA DE SOCIOLOGIE I COMUNICARE

COMISIA 1-Sociologie- 3ani, ZI

Pre edinte: Conf.univ.dr. Gheorghe ONU
Membri: Conf.univ.dr. tefan UNGUREAN
Conf.univ.dr. Gheorghe RO CULE
Lect.univ.dr. Daniela SOREA
Lect.univ.dr. Mihai BURLACU

Secretar: Prep.univ.dr. Andreea MARDACHE

COMISIA 2-Asisten social - 3, ani ZI

Pre edinte: Prof.univ.dr. Silviu COPOSESCU

Membri: Conf.univ.dr. Gariela R ULEA
Lect.univ.dr. Mihaela GOTEA
Lect.univ.dr. Marinela IMON
Lect.univ.dr. Diana BODI

Secretar: Lect.univ.dr. Attila KOVACS

COMISIA 3-Comunicare i rela ii publice- 3 ani, ZI

Pre edinte: Conf.univ.dr. Claudiu COMAN

Membri: Prof.univ.dr. Carmen BUZEA
Conf.univ.dr. Codrina ANDRU
Conf.univ.dr. Mariana BORCOMAN
Lect.univ.dr. Alina COMAN

Secretar: Lect.univ.dr. Florin NECHITA

FACULTATEA DE DREPT

COMISIA 1-Drept- 4 ani, ZI+FR

Pre edinte: Conf.univ.dr. Silviu Gabriel BARBU

Membri: Prof.univ.dr. Nasty Marian VL DOIU
Conf.univ.dr. Gabriel TI A-NICOLESCU
Lect.univ.dr. Andreea C t lina CIUREA
Lect.univ.dr. Ioan Constantin GLIGA
Lect.univ.dr. Marian Pompiliu DRILEA-MARGA
Lect.univ.dr. Roxana MATEFI

Secretar: Asist.univ.dr. Maria Magdalena BÂRSAN

COMISIA DE CONTESTA II

Pre edinte: Conf.univ.dr. Carmen Adriana GHEORGHE

Membri: Lect.univ.dr. Ramona CIOBANU

Secretar: Lect.univ.dr. Cristinel Costel GHIGHECI

**Pre edinte Senat,
Prof.univ.dr. Emil STOICA**

**Universitatea Transilvania din Braşov
Senat**

**Componen a Comisiilor pentru examenul de disertaţie
- sesiunile de var 2015, toamnă 2015 şi iarnă 2016**

FACULTATEA DE INGINERIE MECANIC

COMISIA 1 – Autovehiculul şi tehnologiile viitorului

Preşedinte: Prof.univ.dr.ing. Nicolae ISPAS
Membri: Prof.univ.dr.ing. Ovidiu CÂMPIAN
Prof.univ.dr.ing. Csaba ANTONYA
şef lucr.dr.ing. George TOG NEL
Secretar: şef lucr.dr.ing. Janos TIMAR

COMISIA 2 – Securitate rutieră, transport şi interacţiunea cu mediul

Preşedinte: Prof.univ.dr.ing. Corneliu COFARU
Membri: Prof.univ.dr.ing. Daniela FLOREA
Prof.univ.dr.ing. Nicolae UREA
Conf.univ.dr.ing. Silviu Luis BUTNARIU
Secretar: şef lucr.dr.ing. Sebastian RADU

**COMISIA 3 – Inginerie virtuală în proiectarea autovehiculelor – lb. englez +
Informatica mediilor virtuale**

Preşedinte: Prof.univ.dr.ing. Gheorghe MOGAN
Membri: Prof.univ.dr.ing. Ion PREDA
Prof.univ.dr.ing. Csaba ANTONYA
Conf.univ.dr.ing. Silviu Luis BUTNARIU
Secretar: şef lucr.dr.ing. Cristian POSTELNICU

COMISIA 4 – Autovehiculul şi mediul-FR

Preşedinte: Prof.univ.dr.ing. Mircea N ŒT SOIU
Membri: Prof.univ.dr.ing. Nicolae ISPAS
Prof.univ.dr.ing. Adrian OICA
şef lucr.dr.ing. Bogdan BENEĂ
Secretar: şef lucr.dr.ing. Stelian ÂRULESCU

COMISIA 5 – Simulare şi testare în ingineria mecanică

Preşedinte: Conf.univ.dr.ing. Veneţia SANDU
Membri: Prof.univ.dr.ing. Radu GHEORGHE
Prof.univ.dr.ing. Cornel BI
Conf.univ.dr.ing. Mihai ULEA
Secretar: şef lucr.dr.ing. Domnica STANCIU

**FACULTATEA DE INGINERIE TEHNOLOGICĂ ŞI MANAGEMENT
INDUSTRIAL**

COMISIA 1–Ingineria fabricaţiei inovative

Preşedinte: Prof.univ.dr.ing. Gheorghe OANCEA
Membri: Prof.univ.dr.ing. Tudor DEACONESCU
Prof.univ.dr.ing. Tudor P UNESCU
Prof.univ.dr.ing. Adriana FLORESCU
Conf.univ.dr.ing. Camil LANCEA

Secretar: ef lucr.dr.ing. Magdalena BARBU

COMISIA 2 –Managementul calit ii

Pre edinte: Conf.univ.dr.ing. Cristin Olimpiu MORARIU

Membri: Prof.univ.dr.ing. Valentin DI U
Conf.univ.dr.ing. Nicolae EFTIMIE
Conf.univ.dr.ing. Adela Luiza DUMITRA CU
ef lucr.dr.ing. Lauren iu MIHAIL

Secretar: ef lucr.dr.ing. Mihaela CLINCIU

COMISIA 3–Managementul afacerilor în industrie

Pre edinte: Conf.univ.dr.ing. Cristian PISARCIUC

Membri: Prof.univ.dr.ing. Andrea DEACONESCU
ef lucr.dr.ing. Flavius Aurelian SÂRBU

Secretar: ef lucr.dr.ing. Cristina G VRU

COMISIA 4–Managementul proiectelor industriale interna ionale (lb. francez)

Pre edinte: Prof.univ.dr.ing. Noura Barbu LUPULESCU

Membri: Conf.univ.dr.ing. Cristin Olimpiu MORARIU
Conf.univ.dr.ing. Adela Eliza DUMITRA CU
ef lucr.dr.ing. Lumini a PÂRV
ef lucr.dr.ing. Alexandru C. FILIP

Secretar: ef lucr.dr.ing. Milena FOLEA

COMISIA 5–Automatizarea sistemelor de productie (lb. englez)

Pre edinte: Prof.univ.dr.ing. Tudor DEACONESCU

Membri: Prof.univ.dr.ing. Adriana FLORESCU
ef lucr.dr.ing.ec. Flavius Aurelian SÂRBU

Secretar: ef lucr.dr.ing. Magdalena BARBU

FACULTATEA DE TIIN A I INGINERIA MATERIALELOR

COMISIA 1 - Ingineria sud rii materialelor avansate

Pre edinte: Prof.univ.dr.ing. Teodor MACHEDON - PISU

Membri: Prof.univ.dr.ing. Horia Mircea IEREAN
Prof.univ.dr.ing. Virgil Nicolae CÂNDEA
Conf.univ.dr.ing. Daniela Maria IOV NA
ef lucr.dr.ing. Bogdan Alexandru ANDREESCU

Secretar: Conf.univ.dr.ing. Artur OLÁH

COMISIA 2 - Ingineria i managementul materialelor avansate-metalice, ceramice i compozite

Pre edinte: Conf.univ.dr.ing. Sorin Ion MUNTEANU

Membri: Prof.univ.dr.ing. Virgil GEAM N
Prof.univ.dr.ing. Ioan MILO AN

Secretar: Conf.univ.dr.ing. Maria STOIC NESCU

FACULTATEA DE INGINERIE ELECTRIC I TIIN A CALCULATOARELOR

COMISIA 1 - Sisteme electrice avansate (lb. englez) – Direc ia de aprofundare Asigurarea calit ii energiei

Pre edinte: Prof.univ.dr.ing. D nu ILEA

Membri: ef lucr.dr.ing. Lucian LUP A
ef lucr.dr.ing. Dan SOREA

ef lucr.dr.ing. Carmen LUNGOCI
Secretar: ef lucr.dr.ing. Marius Daniel C LIN

**COMISIA 2 - Sisteme electrice avansate (lb. englez) – Direcția de aprofundare
Energii regenerabile**

Președinte: Prof.univ.dr.ing. Corneliu MARINESCU
Membri: Conf.univ.dr.ing. Lumina Roxana CLOEA
ef.lucr.dr.ing. Ioan ERBAN
ef lucr.dr.ing. Ion Constantin PETREA
Secretar: Conf.univ.dr.ing. Lumina BAROTE

COMISIA 3 - Sisteme electronice și de comunicații integrate

Președinte: Conf.univ.dr.ing. Marian ALEXANDRU
Membri: Prof.univ.dr.ing. Dan NICULA
Prof.univ.dr.fiz. Doru URSU
Conf.univ.dr.ing. Adrian Virgil CRĂCIUN
ef lucr.dr.ing. Marius Constantin CARP
Secretar: ef lucr.dr.ing. Cornel STANCA

COMISIA 4 - Sisteme avansate în automatizări și tehnologii informatice

Președinte: Prof.univ.dr.ing. Sorin Aurel MORARU
Membri: Prof.univ.dr.ing. Aurel FRATU
Conf.univ.dr.ing. Liviu PERNIU
ef lucr.dr.ing. Adrian DĂNIL
Secretar: ef lucr.dr.ing. Robert DEMETER

Masterat postuniversitar

COMISIA 1 – Management energetic

Președinte: Prof.univ.dr.ing. Marius GEORGESCU
Membri: Prof.univ.dr.ing. Dănuș ILEA
Conf.univ.dr.ing. Lumina Roxana CLOEA
ef lucr.dr.ing. Septimiu MOTOAȘ
Secretar: ef lucr.dr.ing. Carmen LUNGOCI

FACULTATEA DE INGINERIA LEMNULUI

COMISIA 1 - Structuri avansate din lemn și tehnologii inovative

Președinte: Prof.univ.dr.ing. Dumitru LIC
Membri: Conf.univ.dr.ing. Camelia COȘTĂREANU
Conf.univ.dr.ing. Lumina BRENCI
ef lucr.dr.ing. Octavia ZELENIU
ef lucr.dr.ing. Emanuela BELDEAN
Secretar: Asist.univ.dr.ing. Cosmin SPÎRCHES

COMISIA 2 - Eco-design de mobilier și restaurare

Președinte: Prof.univ.dr.ing. Marina CIONCA
Membri: Prof.univ.dr.ing. Cristina TIMAR
Prof.univ.dr.ing. Lidia GURĂ
ef lucr.dr.ing. Mihaela POROJAN
ef lucr.dr.ing.dsgn. Ioan MUSCU
Secretar: ef lucr.dr.ing. Alin OLĂRESCU

FACULTATEA DE SILVICULTURĂ ȘI EXPLOATAREA RESURSELOR FORESTIERE

COMISIA 1 - Managementul ecosistemelor forestiere

Președinte: Conf.univ.dr.ing. Victor Dan PĂCURAR

Membri: ef lucr.dr.ing. Victor Adrian INDREICA
Conf.univ.dr. Ion C t lin PETRI AN

Secretar: ef lucr.dr.ing. Ioan DUTC

COMISIA 2 - Management i sisteme tehnice în exploat ri forestiere

Pre edinte: Conf.univ.dr.ing. Stelian Alexandru BORZ

Membri: Conf.univ.dr.ing. Bogdan POPA

Conf.univ.dr. ing. Eugen IORDACHE

Secretar: ef lucr.dr.ing. Florin DINULIC

FACULTATEA DE CONSTRUC II

COMISIA 1- Modernizare energetic în mediul construit

Pre edinte: Conf.univ.dr.ing. Marius BOTI

Membri: Conf.univ.dr.ing. Gavril MUNTEAN

Conf.univ.dr.ing. Adam DO A

Conf.univ.dr.ing. Marius Mihai MÂNTULESCU

Conf.univ.dr.ing. Mircea HORNE

ef lucr.dr.ing. Sorin Ioan LEOVEANU

ef lucr.dr.ing. Teofil Florin G L ANU

ef lucr.dr.ing. Nicolae IORDAN

ef lucr.dr.ing. Mariana FRATU

Secretar: ef lucr.dr.ing. Christiana Emilia CAZACU

FACULTATEA DE ALIMENTA IE I TURISM

COMISIA 1- Eco-biotehnologii agricole i alimentare

Pre edinte: Prof.univ.dr.chim. Angela M RCULESCU

Membri: ef lucr.dr.ing. Gheorghe PUCHIANU

ef lucr.dr.ing. Daniel OLA

Secretar: ef lucr.dr.chim. Carmen B D R U

COMISIA 2 - Dezvoltarea i optimizarea sistemelor tehnice i tehnologice agroalimentare i turistice

Pre edinte: Prof.univ.dr.ing. Romulus GRUIA

Membri: Prof.univ.dr.ing. Liviu GACEU

ef lucr.dr.jr. Diana FORI

Secretar: Lect.univ.dr. Laura CISMARU

FACULTATEA DE DESIGN DE PRODUS I MEDIU

COMISIA 1 – Design de produs pentru dezvoltare durabil i protec ia mediului

Pre edinte: Prof.univ.dr.ing. Ion VI A

Membri: Prof.univ.dr.ing. Anca DU

Prof.univ.dr.ing. Codru a JALIU

Secretar: ef lucr.dr.ing. Daniela CIOBANU

COMISIA 2 – Sisteme mecatronice pentru industrie i medicin

Pre edinte: Prof.univ.dr.ing. Luciana CRISTEA

Membri: Prof.univ.dr. Ileana RO CA

Prof.univ.dr.ing. Mihaela BARITZ

Prof.univ.dr.fiz. Sorin ZAMFIRA

Conf.univ.dr.ing. Daniela BARBU

Secretar: ef lucr.dr.ing. Corneliu DRUG

FACULTATEA DE MATEMATICĂ ȘI INFORMATICĂ

COMISIA 1 - Tehnologii internet

Președinte: Conf.univ.dr. Silviu DUMITRESCU

Membri: Conf.univ.dr. Ion Lilian FLOREA

Lect.univ.dr. Ioana PLAȘER

Conf.univ.dr. Lucian SASU

Secretar: Lect.univ.dr. Vlad MONESCU

COMISIA 2 - Structuri matematice fundamentale și aplicații

Președinte: Prof.univ.dr. Radu P. L. NEA

Membri: Prof.univ.dr. Dorina R. DUCANU

Prof.univ.dr. Marin MARIN

Conf.univ.dr. Cristian IDA

Secretar: Lect.univ.dr. Florin ISAIA

COMISIA 3 - Tehnologii moderne în ingineria soft

Președinte: Prof.univ.dr. Dorin BOCU

Membri: Conf.univ.dr. Adrian DEACONU

Lect.univ.dr. Anca VASILESCU

Lect.univ.dr. Constantin ALDEA

Secretar: Lect.univ.dr. R. Zvan BOCU

COMISIA 4 - Aplicații pentru telefonul mobil și tehnologii internet în E-Business

Președinte: Conf.univ.dr. Livia SÂNGEORZAN

Membri: Lect.univ.dr. Nicoleta ENACHE-DAVID

Lect.univ.dr. Constantin ALDEA

Conf.univ.dr. Laura CIUPAL

Secretar: Lect.univ.dr. R. Zvan BOCU

FACULTATEA DE TIINȚE ECONOMICE ȘI ADMINISTRAREA AFACERILOR

Masterate postuniversitare

COMISIA 1- Sisteme de marketing

Președinte: Prof.univ.dr. Gabriel BR. TUCU

Membri: Prof.univ.dr. Liliana DUGULEAN

Prof.univ.dr. Gheorghe EPURAN

Conf.univ.dr. Cristinel CONSTANTIN

Secretar: Lect.univ.dr. Ovidiu IEREAN

COMISIA 2 - Politici și strategii în dezvoltarea turismului

Președinte: Prof.univ.dr. Ana ISPAS

Membri: Conf.univ.dr. Ioana CHI. U

Conf.univ.dr. Anca MADAR

Secretar: Lect.univ.dr. Elena UNTARU

COMISIA 3 - Managementul dezvoltării firmei

Președinte: Prof.univ.dr. Niculaie ANTONOAIE

Membri: Prof.univ.dr. Tiberiu FORI

Conf.univ.dr. Silvia SUMEDREA

Secretar: Conf.univ.dr. Ruxandra ALBU

COMISIA 4- Afaceri internaționale

Președinte: Conf.univ.dr. Dana BO. COR

Membri: Prof.univ.dr. Ileana TACHE

Conf.univ.dr. Nicolae MARINESCU

Secretar: Conf.univ.dr. Oana B. RBULESCU

COMISIA 5 - Finan e i B nci

Pre edinte : Prof.univ.dr. Monica R ILEANU SZELES

Membri: Conf.univ.dr. Constantin DUGULEAN
Conf.univ.dr. Gheorghia DINC

Secretar: Lect.univ.dr. Adriana LITRA

COMISIA 6 - Strategii i tehnici financiar-contabile

Pre edinte: Conf.univ.dr. Adrian TRIFAN

Membri: Conf.univ.dr. marius DINC
Conf.univ.dr. Cristina DRUMEA

Secretar: Lect.univ.dr. Ramona LAPTE

COMISIA 7 - Managementul afacerilor

Pre edinte: Prof.univ.dr. Dorin LIX NDROIU

Membri: Prof.univ.dr. Niculaie ANTONOAIE
Prof.univ.dr. Gabriel BR TUCU
Prof.univ.dr. Tiberiu FORI
Conf.univ.dr. Adrian TRIFAN

Secretar: Lect.univ.dr. Cristiana NICOLAU

Masterate Bologna

COMISIA 1- Politici i strategii de marketing

Pre edinte : Prof.univ.dr. Gabriel BR TUCU

Membri : Prof.univ.dr. Liliana DUGULEAN
Prof.univ.dr. Gheorghe EPURAN
Conf.univ.dr. Cristinel CONSTANTIN

Secretar : Lect.univ.dr. Ovidiu IEREAN

COMISIA 2 - Administrarea afacerilor în turism

Pre edinte : Prof.univ.dr. Ana ISPAS

Conf.univ.dr. Ioana CHI U

Membri: Conf.univ.dr. Anca MADAR

Secretar : Lect.univ.dr. Elena UNTARU

COMISIA 3 - Management i strategii de afaceri

Pre edinte : Prof.univ.dr. Niculaie ANTONOAIE

Membri : Prof.univ.dr. Tiberiu FORI
Conf.univ.dr. Silvia SUMEDREA

Secretar: Conf.univ.dr. Ruxandra ALBU

COMISIA 4 - Rela ii economice interna ionale

Pre edinte : Conf.univ.dr. Dana BO COR

Membri : Prof.univ.dr. Ileana TACHE
Conf.univ.dr. Nicolae MARINESCU

Secretar : Conf.univ.dr. Oana B RBULESCU

COMISIA 5 - Management financiar bancar

Pre edinte : Prof.univ.dr. Monica R ILEANU SZELES

Membri: Conf.univ.dr. Gheorghia DINC
Conf.univ.dr. Constantin DUGULEAN

Secretar: Lect.univ.dr. Adriana LITRA

COMISIA 6 - Politici contabile, audit i control de gestiune

Pre edinte: Conf.univ.dr. Adrian TRIFAN

Membri: Conf.univ.dr. Marius DINC
Conf.univ.dr. Cristina DRUMEA

Secretar: Lect.univ.dr. Ramona LAPTE

COMISIA 7 - Sisteme informatice integrate pentru afaceri

Pre edinte: Prof.univ.dr. Dorin LIX NDROIU

Membri: Conf.univ.dr. C t lin MAICAN

Conf.univ.dr. Silviu DUMITRESCU
Secretar: Lect.univ.dr. Dana LUP A T TARU

COMISIA 8 - Audit intern

Pre edinte: Conf.univ.dr. Constantin DUGULEAN
Membri: Prof.univ.dr. Monica R ILEANU SZELES
Conf.univ.dr. Marius DINC
Secretar: Lect.univ.dr. Carmen ANTON

COMISIA 9 - Managementul afacerilor

Pre edinte: Prof.univ.dr. Dorin LIX NDROIU
Membri: Prof.univ.dr. Niculaie ANTONOAIE
Prof.univ.dr. Gabriel BR TUCU
Prof.univ.dr. Tiberiu FORI
Conf.univ.dr. Adrian TRIFAN
Secretar: Lect.univ.dr. Cristiana NICOLAU

FACULTATEA DE MUZIC

COMISIA 1 – Stil i performan în interpretarea vocal i instrumental

Pre edinte: Prof.univ.dr. Cristina SOREANU
Membri: Prof.univ.dr. Stela DR GULIN
Prof.univ.dr. Ignac FILIP
Conf.univ.dr. Dan PEPELEA
Conf.univ.dr. Corneliu VOICESCU
Lect.univ.dr. Mihaela BUHAICIUC
Secretar: Lect.univ.dr. Alina ENGEL

COMISIA 2 – Tehnica i arta muzical în sec.XX

Pre edinte: Conf.univ.dr. Petre Marcel VÂRLAN
Membri: Prof.univ.dr. M d lina RUCSANDA
Lect.univ.dr. Ion OARCEA
Lect.univ.dr. Lauren iu BELDEAN
Secretar: Lect.univ.dr. Cristina BOSTAN

COMISIA 3 – Meloterapie IFR

Pre edinte: Prof.univ.dr. Ignac FILIP
Membri: Prof.univ.dr. Stela DR GULIN
Prof.univ.dr. M d lina RUCSANDA
Lect.univ.dr. Laura N STAS
Secretar: Lect.univ.dr. Cristina BOSTAN

FACULTATEA DE LITERE

COMISIA 1 – Inovare cultural

Pre edinte: Conf.univ.dr. Adrian L C TU
Membri: Prof.univ.dr. Ovidiu MOCEANU
Prof.univ.dr. Virgil PODOAB
Prof.univ.dr. Rodica ILIE
Conf.univ.dr. Ruxandra IV NCESCU
Lect.univ.dr. Romulus BUCUR
Secretari: Conf.univ.dr. Mihai IGNAT
Lect.univ.dr. Raluca SINU

COMISIA 2 – Studii de limb i literatur român

Pre edinte: Conf.univ.dr. Adrian L C TU
Membri: Prof.univ.dr. Mihaela GHEORGHE

Prof.univ.dr. Ovidiu MOCEANU
Prof.univ.dr. Rodica ILIE
Conf.univ.dr. Ruxandra IV NCESCU
Conf.univ.dr. Ana ENE
Conf.univ.dr. R zvan S FTOIU
Lect.univ.dr. Stanca M DA
Secretari: Conf.univ.dr. Mihai IGNAT
Lect.univ.dr. Raluca SINU

COMISIA 3 – Studii interculturale în limba i literatura german

Pre edinte: Conf.univ.dr. Adrian L C TU
Membri: Conf.univ.dr. Carmen PUCHIANU
Lect.univ.dr. Mihaela PARPALEA
Lect.univ.dr. Ioana DIACONU
Secretar: Conf.univ.dr. Mihai IGNAT
Lect.univ.dr. Raluca SINU

COMISIA 4 – Traducere i interpretariat din limba francez în limba român

Pre edinte: Conf.univ.dr. Adrian L C TU
Membri: Conf.univ.dr. Liliana ALIC
Lect.univ.dr. Mihaela POPESCU
Lect.univ.dr. Corina MICU
Lect.univ.dr. Georgiana BURBEA
Secretar: Conf.univ.dr. Mihai IGNAT
Lect.univ.dr. Raluca SINU

COMISIA 5 – Studii lingvistice pentru comunicare intercultural

Pre edinte: Conf.univ.dr. Adrian L C TU
Membri: Conf.univ.dr. Marinela BURADA
Conf.univ.dr. Oana TATU
Conf.univ.dr. Elena BUJA
Conf.univ.dr. Gabriela CUSEN
Lect.univ.dr. Mona ARHIRE
Secretar: Conf.univ.dr. Mihai IGNAT
Lect.univ.dr. Raluca SINU

COMISIA 6 – Limba i literatura român -identitate i multiculturalism - FR

Pre edinte: Conf.univ.dr. Adrian L C TU
Membri: Prof.univ.dr. Ovidiu MOCEANU
Prof.univ.dr. Mihaela GHEORGHE
Prof.univ.dr. Rodica ILIE
Conf.univ.dr. Ruxandra IV NCESCU
Conf.univ.dr. Ana ENE
Lect.univ.dr. Stanca M DA
Secretari: Conf.univ.dr. Mihai IGNAT
Lect.univ.dr. Raluca SINU

COMISIA 7 – Cultur i discurs în spa iul anglo-american - FR

Pre edinte: Conf.univ.dr. Adrian L C TU
Membri: Conf.univ.dr. Gabriela CHEFNEUX
Conf.univ.dr. Elena BUJA
Conf.univ.dr. Gabriela CUSEN
Lect.univ.dr. M d lina MATEI
Secretar: Conf.univ.dr. Mihai IGNAT
Lect.univ.dr. Raluca SINU

FACULTATEA DE EDUCATIE FIZIC I SPORTURI MONTANE

Masterate Bologna

COMISIA 1- Educa ie fizic – managementul activit ilor formale, nonformale i de recuperare a st rii de s n tate

Pre edinte: Prof.univ.dr. Mircea NEAM U
Membri: Prof.univ.dr. Lorand BALINT
Prof.univ.dr. Silviu CIOROIU
Prof.univ.dr. Elena MOLDOVAN
Conf.univ.dr. Ioan TURCU
Secretar: Lect.univ.dr. Wilhelm Robert GROSZ

COMISIA 2- Diagnoz i prognoz psihomotric

Pre edinte: Prof.univ.dr. Mircea NEAM U
Membri: Prof.univ.dr. Elena MOLDOVAN
Prof.univ.dr. Carmen GUGU GRAMATOPOL
Conf.univ.dr. Corneliu SCURT
Conf.univ.dr. Ioan TURCU
Secretar: Asist.univ.dr. Gabriel SIMION

COMISIA 3 – Performan sportiv i management în sport

Pre edinte: Prof.univ.dr. Mircea NEAM U
Membri: Prof.univ.dr. Elena MOLDOVAN
Prof.univ.dr. Carmen GUGU GRAMATOPOL
Conf.univ.dr. R zvan ENOIU
Conf.univ.dr. Ioan TURCU
Secretar: Asist.univ.dr. Gabriel SIMION

FACULTATEA DE PSIHOLOGIE I TIIN ELE EDUCA IEI

COMISIA 1- Resurse umane în educa ie. Formare i management; Formarea adul ilor. Competen e ale formatorului de adul i (promo ii anterioare).

Pre edinte: Conf.univ.dr. Toader P L AN
Membri: Conf.univ.dr. Doina USACI
Conf.univ.dr. Ioan Aurel CLINCIU
Secretar: Lect.univ.dr. Cornelia LAZ R

COMISIA 2 -Consiliere colar i resurse umane în organiza ie; Psihologia personalit ii; Psihologie educa ional , Consiliere colar i voca ional ; Psihologia muncii, organiza ional i resurse umane (promo ii anterioare).

Pre edinte: Prof.univ.dr. Elena COCORAD
Membri: Prof.univ.dr. Marcela Rodica LUCA
Prof.univ.dr. Mariela PAVALACHE - ILIE
Secretar : Lect.univ.dr. Daniela PORUMBU

FACULTATEA DE SOCIOLOGIE I COMUNICARE

COMISIA 1- Gestiunea i dezvoltarea resursei umane

Pre edinte: Conf.univ.dr. Gheorghe ONU
Membri: Prof.univ.dr. Carmen BUZEA
Conf.univ.dr. tefan UNGUREAN
Secretar : Lect.univ.dr. Mihai BURLACU

COMISIA 2- Gestiunea campaniilor de imagine

Pre edinte: Conf.univ.dr. Claudiu COMAN
Membri: Prof.univ.dr. Silviu COPOSESCU
Lect.univ.dr. Alina COMAN
Secretar : Lect.univ.dr. Mihaela GOTEA

COMISIA 3- Asisten i dezvoltare comunitar

Pre edinte: Prof.univ.dr. Silviu COPOSESCU
Membri: Conf.univ.dr. Gabriela R ULEA
Conf.univ.dr. Codrina ANDRU
Secretar : Lect.univ.dr. Marinela IMON

FACULTATEA DE DREPT

COMISIA 1- Sisteme i instituti de drept interna tional i european

Pre edinte: Prof.univ.dr. Cristinel Ioan MURZEA
Membri: Conf.univ.dr. Carmen Adriana GHEORGHE
Conf.univ.dr. Ioan ARON
Secretar : Lect.univ.dr. Oana ARAMET

COMISIA 2 - Legisla ie comunitar i carier juridic

Pre edinte: Prof.univ.dr. Titus PRESCURE
Membri: Conf.univ.dr. Gabriel TI A-NICOLESCU
Conf.univ.dr. Ioan ARON
Secretar : Asist.univ.dr. Diana Geanina IONA

COMISIA 3- tiin e penale aprofundate

Pre edinte: Prof.univ.dr. Cristinel Ioan MURZEA
Membri: Conf.univ.dr. Gabriel TI A-NICOLESCU
Conf.univ.dr. Ioan ARON
Secretar : Lect.univ.dr. Oana ARAMET

COMISIA 4- Drept privat aprofundat

Pre edinte: Prof.univ.dr. Titus PRESCURE
Membri: Conf.univ.dr. Gabriel TI A-NICOLESCU
Conf.univ.dr. Carmen Adriana GHEORGHE
Secretar : Asist.univ.dr. Nicu or CR CIUN

**Pre edinte Senat,
Prof.univ.dr. Emil STOICA**

Universitatea Transilvania din Braşov
Senat

**Componen a Comisiilor pentru examenul de absolvire –
Conversie profesional la nivel postuniversitar
- sesiunile de var 2015, toamn 2015 i iarn 2016**

FACULTATEA DE MATEMATIC I INFORMATIC

COMISIA 1 – Matematic -2 ani, postuniversitar

Pre edinte: Prof.univ.dr. Marin MARIN
Membri: Prof.univ.dr. Dorina R DUCANU
Conf.univ.dr. Marius P UN
Lect.univ.dr. Olivia FLOREA
Secretar: Lect.univ.dr. Gabriel STAN

COMISIA 2 – Tehnologia informa iei i comunic rii -2 ani, postuniversitar

Pre edinte: Conf.univ.dr. Marius P UN
Membri: Conf.univ.dr. Livia SÂNGEORZAN
Lect.univ.dr. Nicoleta ENACHE - DAVID
Lect.univ.dr. Constantin ALDEA
Secretar: Lect.univ.dr. Anca VASILESCU

Pre edinte Senat,
Prof.univ.dr. Emil STOICA

Universitatea Transilvania din Braşov
Senat

**Componen a Comisiilor pentru examenul de absolvire a programelor de
formare psihopedagogice
- sesiunile de var 2015, toamn 2015 i iarn 2016**

DEPARTAMENTUL PENTRU PREGĂTIREA PERSONALULUI DIDACTIC

EXAMEN DE ABSOLVIRE, NIVEL I - ZI + POSTUNIVERSITAR

COMISIA 1 - (Alimenta ie i turism, Construc ii, Design de produs i mediu, Inginerie electric i tiin a calculatoarelor, Ingineria lemnului, Inginerie tehnologic i management industrial, Inginerie mecanic , Silvicultur i exploata ri forestiere, tiin a i ingineria materialelor)

Pre edinte: Conf.univ.dr. Toader P L AN
Membri: Prof.univ.dr. Camelia Lucia DR GHICI
Lect.univ.dr. Milena FOLEA
Conf.univ.dr.ing. Adrian MUNTEANU
Prof.univ.dr.chim. Dana PERNIU

Secretar: Asist.univ.dr. Iolanda BELDIANU

COMISIA 2 - (Educa ie fizic i sporturi montane, Muzic)

Pre edinte: Conf.univ.dr. Toader P L AN
Membri: Lect.univ.dr. Daniela NEC OI
Prof.univ.dr. Lorand BALINT
Conf.univ.dr. Petre Marcel VÂRLAN
Prof.univ.dr. M d lina RUCSANDA

Secretar: Prep.univ.drd. Simona TOMOZII

COMISIA 3 - (tiin e economice i administrarea afacerilor, Drept, Sociologie i comunicare)

Pre edinte: Conf.univ.dr. Toader P L AN
Membri: Lect.univ.dr. Simona-Elena INDREICA
Lect.univ.dr. Daniela POPA

Secretar: Asist.univ.dr. Iolanda BELDIANU

COMISIA 4 - (Psihologie, Matematic i informatic , Medicin)

Pre edinte: Conf.univ.dr. Toader P L AN
Membri: Lect.univ.dr. Cornelia COCAN
Prof.univ.dr. Elena COCORAD
Conf.univ.dr. Monica PURCARU
Lect.univ.dr. Anca VASILESCU
Dr. Eva HOLINCA

Secretar: Prep.univ.drd. Simona TOMOZII

COMISIA 5 - (Limba român , Limba englez , Limba francez , Limba german)

Pre edinte: Prof.univ.dr. Mariana NOREL
Membri: Lect.univ.dr. Mihaela VOINEA
Conf.univ.dr. Gabriela CUSEN
Lect.univ.dr. Mihaela NEAGU
Lect.univ.dr. Mihaela PARPALEA

Secretar: Lect.univ.dr. Cornelia LAZ R

EXAMEN DE ABSOLVIRE, NIVEL II - POSTUNIVERSITAR

COMISIA 1 - (Alimenta ie i turism, Construc ii, Design de produs i mediu, Inginerie electric i tiin a calculatoarelor, Ingineria lemnului, Inginerie tehnologic i management industrial, Inginerie mecanic , Silvicultur i exploata ri forestiere, tiin a i ingineria materialelor, Medicin)

Pre edinte: Conf.univ.dr. Toader P L AN

Membri: Prof.univ.dr. Dana PERNIU

Lect.univ.dr. Cornelia COCAN

Secretar: Asist.univ.dr. Iolanda BELDIANU

COMISIA 2 - (Educa ie fizic i sporturi montane, Muzic)

Pre edinte: Conf.univ.dr. Toader P L AN

Membri: Lect.univ.dr. Daniela NEC OI

Prof.univ.dr. Lorand BALINT

Prof.univ.dr. M d lina RUCSANDA

Secretar: Asist.univ.drd. Ioana TOPAL

COMISIA 3 - (tiin e economice i administrarea afacerilor, Drept, Sociologie i comunicare)

Pre edinte: Conf.univ.dr. Toader P L AN

Membri: Lect.univ.dr. Simona-Elena INDREICA

Lect.univ.dr. Daniela POPA

Secretar: Prep.univ.drd. Simona TOMOZII

COMISIA 4 - (Psihologie, Matematic i informatic)

Pre edinte: Prof.univ.dr. Elena COCORAD

Membri: Lect.univ.dr. Cornelia COCAN

Conf.univ.dr. Monica PURCARU

Lect.univ.dr. Anca VASILESCU

Secretar: Lect.univ.dr. Ecaterina UNIANU

COMISIA 5 - (Limba român , Limba englez , Limba francez , Limba german)

Pre edinte: Prof.univ.dr. Mariana NOREL

Membri: Lect.univ.dr. Mihaela VOINEA

Conf.univ.dr. Gabriela CUSEN

Lect.univ.dr. Mihaela NEAGU

Lect.univ.dr. Mihaela PARPALEA

Secretar: Prep.univ.dr. Ramona HENTER

**Pre edinte Senat,
Prof.univ.dr. Emuil STOICA**

Universitatea Transilvania din Braşov
Senat

Concurs pentru ocuparea posturilor didactice vacante pe perioadă determinată
 Semestrul II anul universitar 2014-2015

Comisiile de concurs

Nr. crt.	Facultatea	Departamentul	Postul	Comisia de concurs	
1.	Inginerie Mecanic	Inginerie Mecanic	Asistent, poz. 39	Preşedinte	Prof. dr. ing. Sorin VLASE (Universitatea Transilvania din Braşov)
				Membri	Prof. dr. ing. Traian BOLFA (Universitatea Transilvania din Braşov)
					Prof. dr. ing. Ioan SZAVA (Universitatea Transilvania din Braşov)
					Prof. dr. ing. Cornel BIT (Universitatea Transilvania din Braşov)
					Conf. dr. ing. Mihai ULEA (Universitatea Transilvania din Braşov)
				Membri supleanţi	Prof. dr. ing. Horaşiu TEODORESCU-DR. GHICESCU (Universitatea Transilvania din Braşov)
		Prof. dr. ing. Dumitru NICOAR (Universitatea Transilvania din Braşov)			
		Autovehicule şi Transporturi	Şef de lucrări, poz. 25	Preşedinte	Prof. dr. ing. Nicolae ISPAS (Universitatea Transilvania din Braşov)
Membri	Prof. dr. ing. Gheorghe MOGAN (Universitatea Transilvania din Braşov)				

					Prof. dr. ing. Csaba ANTONYA (Universitatea Transilvania din Bra ov)
					Conf. dr. ing. Silviu BUTNARIU (Universitatea Transilvania din Bra ov)
					Conf. dr. ing. Mihai LATE (Universitatea Transilvania din Bra ov)
				Membri suplean i	Prof. dr. ing. Sorin MORARU (Universitatea Transilvania din Bra ov)
					Prof. dr. ing. Adrian OICA (Universitatea Transilvania din Bra ov)
2.	tiin a i Ingineria Materialelor	Ingineria Materialelor i Sudur	ef de lucr ri, poz. 16	Pre edinte	Prof. dr. ing. Mircea Horia ŢIEREAN (Universitatea Transilvania din Bra ov)
				Membri	Prof. dr. ing. Teodor MACHEDON - PISU (Universitatea Transilvania din Bra ov)
					Prof. dr. ing. Zoltan MARKOS (Universitatea Transilvania din Bra ov)
					Prof. dr. ing. Virgil Nicolae CÂNDEA (Universitatea Transilvania din Bra ov)
					Conf. dr. ing. Liana Sanda BALTE (Universitatea Transilvania din Bra ov)
			Membri suplean i	Prof. dr. ing. Lucian EFTIMIE (Universitatea Transilvania din Bra ov)	
				Conf. dr. ing. Daniela Maria IOV NA (Universitatea Transilvania din Bra ov)	
		ef de lucr ri, poz. 17	Pre edinte	Prof. dr. ing. Teodor MACHEDON - PISU (Universitatea Transilvania din Bra ov)	

				Membri	Prof. dr. ing. Carol CSATLOS (Universitatea Transilvania din Bra ov)
					Conf. dr. ing. Ioana Sonia COM NESCU (Universitatea Transilvania din Bra ov)
					ef lucr. dr. ing. Marius HODĂRN U (Universitatea Transilvania din Bra ov)
					ef lucr. dr. ing. Cristina Maria CANJA (Universitatea Transilvania din Bra ov)
				Membri suplean i	ef lucr. dr. med. vet. Gheorghe PUCHIANU (Universitatea Transilvania din Bra ov)
					ef lucr. dr. ing. Daniel OLA (Universitatea Transilvania din Bra ov)
3.	Inginerie Electric i tiin a Calculatoarelor	Automatic i Tehnologia Informa iei	ef de lucr ri, poz. 33	Pre edinte	Prof. dr. ing. Sorin Aurel MORARU (Universitatea Transilvania din Bra ov)
				Membri	Prof. dr. ing. Florin MOLDOVEANU (Universitatea Transilvania din Bra ov)
					Prof. dr. ing. Claudiu POZNA (Universitatea Transilvania din Bra ov)
					Conf. dr. ing. Delia UNGUREANU (Universitatea Transilvania din Bra ov)
					Conf. dr. ing. Sorin GRIGORESCU (Universitatea Transilvania din Bra ov)
				Membri suplean i	Conf. dr. ing. Dan FLOROIAN (Universitatea Transilvania din Bra ov)
ef lucr. dr. ing. Cristian BOLDI OR (Universitatea Transilvania din Bra ov)					

		Electronic i Calculatoare	ef de lucr ri, poz. 24	Pre edinte	Prof. dr. ing. Mihai ROMANCA (Universitatea Transilvania din Bra ov)
				Membri	Prof. dr. ing. Petre OGRU AN (Universitatea Transilvania din Bra ov)
					Prof. dr. ing. Florin SANDU (Universitatea Transilvania din Bra ov)
					ef lucr. dr. ing. Titus B LAN (Universitatea Transilvania din Bra ov)
					ef lucr. dr. ing. Dan CURPEN (Universitatea Transilvania din Bra ov)
				Membri suplean i	ef lucr. dr. ing. Csaba KERTES (Universitatea Transilvania din Bra ov)
					ef lucr. dr. ing. Otilia CROITORU (Universitatea Transilvania din Bra ov)
			Asistent, poz. 47	Pre edinte	Conf. dr. ing. Carmen GERIGAN (Universitatea Transilvania din Bra ov)
				Membri	Prof. dr. ing. Dan NICULA (Universitatea Transilvania din Bra ov)
					Prof. dr. ing. Florin SANDU (Universitatea Transilvania din Bra ov)
					Prof. dr. ing. Petre OGRU AN (Universitatea Transilvania din Bra ov)
					ef lucr. dr. ing. Titus B LAN (Universitatea Transilvania din Bra ov)
					ef lucr. dr. ing. Dan CURPEN (Universitatea Transilvania din Bra ov)
				Membri suplean i	Conf. dr. ing. Gheorghe PAN (Universitatea Transilvania din Bra ov)
ef lucr. dr. ing. Traian TULBURE (Universitatea Transilvania din Bra ov)					

4.	Matematic i Informatic	Matematic i Informatic	Lector, poz. 61	Pre edinte	Conf. dr. Marius P UN (Universitatea Transilvania din Bra ov)
				Membri	Conf. dr. Ion Lilian FLOREA (Universitatea Transilvania din Bra ov)
					Conf. dr. Laura CIUPAL (Universitatea Transilvania din Bra ov)
					Conf. dr. Silviu DUMITRESCU (Universitatea Transilvania din Bra ov)
					Lect. dr. Constantin ALDEA (Universitatea Transilvania din Bra ov)
				Membri suplean i	Lect. dr. Nicoleta ENACHE DAVID (Universitatea Transilvania din Bra ov)
			Lect. dr. Anca VASILESCU (Universitatea Transilvania din Bra ov)		
			Asistent, poz. 68	Pre edinte	Conf. dr. Ion Lilian FLOREA (Universitatea Transilvania din Bra ov)
				Membri	Conf. dr. Mircea Lucian SASU (Universitatea Transilvania din Bra ov)
					Conf. dr. Laura CIUPAL (Universitatea Transilvania din Bra ov)
					Conf. dr. Adrian DEACONU (Universitatea Transilvania din Bra ov)
					Lect. dr. Constantin ALDEA (Universitatea Transilvania din Bra ov)
				Membri suplean i	Lect. dr. Nicoleta ENACHE DAVID (Universitatea Transilvania din Bra ov)
Lect. dr. Anca VASILESCU (Universitatea Transilvania din Bra ov)					
Asistent, poz. 69	Pre edinte	Conf. dr. Ion Lilian FLOREA (Universitatea Transilvania din Bra ov)			

				Membri	Conf. dr. Mircea Lucian SASU (Universitatea Transilvania din Bra ov)
					Conf. dr. Laura CIUPAL (Universitatea Transilvania din Bra ov)
					Conf. dr. Adrian DEACONU (Universitatea Transilvania din Bra ov)
					Lect. dr. Constantin ALDEA (Universitatea Transilvania din Bra ov)
				Membri suplean i	Lect. dr. Nicoleta ENACHE DAVID (Universitatea Transilvania din Bra ov)
					Lect. dr. Anca VASILESCU (Universitatea Transilvania din Bra ov)
5.	Educa ie Fizic i Sporturi Montane	Educa ie Fizic i Motricitate Special	Lector, poz. 20	Pre edinte	Lect. dr. Florentina NECHITA (Universitatea Transilvania din Bra ov)
				Membri	Prof. dr. Mircea NEAM U (Universitatea Transilvania din Bra ov)
					Conf. dr. Corneliu SCURT (Universitatea Transilvania din Bra ov)
					Lect. dr. Andreea C T NESCU (Universitatea Transilvania din Bra ov)
					Lect. dr. Wilhelm Robert GROSZ (Universitatea Transilvania din Bra ov)
				Membri suplean i	Prof. dr. Lorand BALINT (Universitatea Transilvania din Bra ov)
Lect. dr. Alina Mirela MARTOMA (Universitatea Transilvania din Bra ov)					
6.	tiin e Economice i Administrarea Afacerilor	Management i Informatic economic	Lector, poz. 31	Pre edinte	Prof. dr. Tiberiu FORI (Universitatea Transilvania din Bra ov)
				Membri	Prof. dr. Bogdan B CANU (Universitatea Transilvania din Bra ov)

					Prof. dr. Neculaie ANTONOAIIE (Universitatea Transilvania din Bra ov)
					Conf. dr. Silvia SUMEDREA (Universitatea Transilvania din Bra ov)
					Lect. dr. Cristina NICOLAU (Universitatea Transilvania din Bra ov)
				Membri suplean i	Prof. dr. Nicolae PETCU (Universitatea Transilvania din Bra ov)
					Conf. dr. Ruxandra ALBU (Universitatea Transilvania din Bra ov)
7.	Medicin	Specialit i Medicale i Chirurgicale	ef de lucr ri, poz. 26	Pre edinte	Prof. dr. Marius Alexandru MOGA (Universitatea Transilvania din Bra ov)
				Membri	Conf. dr. Iulian BREZEAN (U.M.F. Carol Davila din Bucure ti)
					Conf. dr. Ioan SCÂRNECIU (Universitatea Transilvania din Bra ov)
					ef lucr. dr. C t lin MI ARCA (Universitatea Transilvania din Bra ov)
			Membri suplean i	ef lucr. dr. Radu NECULA (Universitatea Transilvania din Bra ov)	
				ef lucr. dr. Mircea VARGA (Universitatea Transilvania din Bra ov)	
			ef de lucr ri, poz. 28	Pre edinte	Conf. dr. Ioan SCÂRNECIU (Universitatea Transilvania din Bra ov)
				Membri	Prof. dr. Natalia HAG U (U.M.F. Iuliu Ha ieganu din Cluj- Napoca)

					Prof. dr. Alina PÂRVU (U.M.F. Iuliu Haieganu din Cluj-Napoca)
					Conf. dr. Laurențiu NEDELCU (Universitatea Transilvania din Brașov)
					Conf. dr. Lorena DIMA (Universitatea Transilvania din Brașov)
				Membri supleanți	Prof. lucr. dr. Daniela VOD (Universitatea Transilvania din Brașov)
					Prof. lucr. dr. Claudia GAVRI (Universitatea Transilvania din Brașov)

**Președintele Senatului,
Prof.univ.dr. Emil STOICA**

Universitatea Transilvania din Braşov
Senat

Concurs pentru ocuparea posturilor didactice vacante pe perioadă nedeterminată
 Semestrul II, anul universitar 2014-2015

Comisiile de concurs

Nr. Crt.	Facultatea	Departamentul	Postul	Comisia de concurs	
1.	Inginerie Mecanic	Inginerie Mecanic	Profesor, poz. 16	Pre edinte	Prof.dr.ing. Ioan Călin ROŢĂ (Universitatea Transilvania din Braşov)
				Membri	Prof.dr.ing. Iuliu NEGREAN (Universitatea Tehnică din Cluj-Napoca)
					Cercet. pr. I dr.ing. Veturia CHIROIU (Institutul de Mecanica Solidului, Academia Română)
					Prof.dr.ing. Nicolae HERIŢĂ (Universitatea Politehnică din Timişoara)
				Prof.dr.ing. Ioan SZÁVA (Universitatea Transilvania din Braşov)	
				Membri supleanţi	Prof.dr.ing. Constantin OPRAN (Universitatea Politehnică Bucureşti)
					Prof.dr.ing. Dumitru NICOAR (Universitatea Transilvania din Braşov)
			ef de lucrări, poz. 34	Pre edinte	Prof.dr.ing. Sorin VLASE (Universitatea Transilvania din Braşov)
				Membri	Prof.dr.ing. Virgil Barbu UNGUREANU (Universitatea Transilvania din Braşov)
					Conf.dr.ing. Daniela OVA (Universitatea Transilvania din Braşov)
					Conf.dr.ing. Liviu COSTIUC (Universitatea Transilvania din Braşov)
					Conf.dr.ing. Veneţia SANDU (Universitatea Transilvania din Braşov)
				Membri supleanţi	Prof.dr.ing. Ioan SZÁVA (Universitatea Transilvania din Braşov)
					Prof.dr.ing. Dumitru NICOAR

					(Universitatea Transilvania din Bra ov)		
2.	Inginerie Tehnolog ic i Management Industrial	Ingineria Fabrica iei	Conferen iar, poz. 23	Pre edinte	Prof.dr.ing. Gheorghe OANCEA (Universitatea Transilvania din Bra ov)		
				Membri	Prof.dr.ing. Gheorghe NAGÎ (Universitatea Tehnic Gheorghe Asachi din Ia i)		
					Prof.dr.ing. Nicolae BÂLC (Universitatea Tehnic din Cluj-Napoca)		
					Prof.dr.ing. Sorin Dumitru GROZAV (Universitatea Tehnic din Cluj-Napoca)		
					Prof.dr.ing. Lucian Liviu TABACARU (Universitatea Tehnic Gheorghe Asachi din Ia i)		
		Membri suplean i	Prof.dr.ing. Mircea Viorel DR GOI (Universitatea Transilvania din Bra ov)				
			Conf.dr.ing. Cristin Olimpiu MORARIU (Universitatea Transilvania din Bra ov)				
			Inginerie i Mangement Industrial	Inginerie i Mangement Industrial	Conferen iar, poz. 11	Pre edinte	Prof.dr.ing. Vladimir MAR SCU-KLEIN (Universitatea Transilvania din Bra ov)
						Membri	Prof.dr.ing. Nicolae Ion MARINESCU (Universitatea Politehnica Bucure ti)
							Prof.dr.ing. Dumitru OAIT (Universitatea „Petru Maior” din Târgu Mure)
Prof.dr.ing. Mihai Aurel Î U (Universitatea Lucian Blaga din Sibiu)							
	Prof.dr.ing. Gavril CALEFARIU (Universitatea Transilvania din Bra ov)						
Membri suplean i	Prof.dr.ing. Anca DR GHICI (Universitatea Politehnic din Timi oara)						
	Prof.dr.ing. Romeo Gheorghe CIOAR (Universitatea Transilvania din Bra ov)						
3.	Silvicultur i Exploat ri Forestiere	Exploat ri forestiere, Amenajarea p durilor i M sur tori terestre	Profesor, poz. 5	Pre edinte	Prof.dr.ing. Lucian Alexandru CURTU (Universitatea Transilvania din Bra ov)		
				Membri	Prof.dr.ing. Gheorghe SPÂRCHEZ (Universitatea Transilvania din Bra ov)		

		Prof.dr.ing. Liviu HOLONEC (U.S.A.M.V. din Cluj-Napoca)
		C.S. I. dr.ing. Ovidiu BADEA (Institutul de Cercet ri i Amenaj ri Silvice Bucure ti)
		C.S. I. dr.ing. Lucian DINC (Institutul de Cercet ri i Amenaj ri Silvice Bra ov)
	Membri suplean i	Prof.dr.ing. Ovidiu IONESCU (Universitatea Transilvania din Bra ov)
		C.S. I. dr.ing. D nu CHIRA (Institutul de Cercet ri i Amenaj ri Silvice Bra ov)
Conferen iar, poz. 14	Pre edinte	Prof.dr.ing. Lucian Alexandru CURTU (Universitatea Transilvania din Bra ov)
	Membri	Prof.dr.ing. Gheorghe IGNEA (Universitatea Transilvania din Bra ov)
		Prof.dr.ing. Liviu HOLONEC (U.S.A.M.V. din Cluj-Napoca)
		CS I dr.ing. Ovidiu BADEA (Institutul de Cercet ri i Amenaj ri Silvice Bucure ti)
		C.S. I. dr.ing. Lucian DINC (Institutul de Cercet ri i Amenaj ri Silvice Bra ov)
	Membri suplean i	Prof.dr.ing. Gheorghe SPÂRCHEZ (Universitatea Transilvania din Bra ov)
		C.S. I. dr.ing. D nu CHIRA (Institutul de Cercet ri i Amenaj ri Silvice Bra ov)
Conferen iar, poz. 19	Pre edinte	Prof.dr.ing. Lucian Alexandru CURTU (Universitatea Transilvania din Bra ov)
	Membri	Prof.dr.ing. Gheorghe IGNEA (Universitatea Transilvania din Bra ov)
		Prof.dr.ing. Liviu HOLONEC (U.S.A.M.V. din Cluj-Napoca)
		CS I dr.ing. Ovidiu BADEA

					(Institutul de Cercetări și Amenajări Silvice București)
					C.S. I. dr.ing. Lucian DINC (Institutul de Cercetări și Amenajări Silvice Brașov)
				Membri supleanți	Prof.dr.ing. Gheorghe SPÂRCHEZ (Universitatea Transilvania din Brașov)
					C.S. I. dr.ing. Dănuț CHIRA (Institutul de Cercetări și Amenajări Silvice Brașov)
4.	Construcții	Instalații pentru Construcții	șef de lucrări, poz. 5	Președinte	Conf.dr.ing. Mircea HORNE (Universitatea Transilvania din Brașov)
				Membri	Prof.dr.ing. Liviu DRUGHEAN (Universitatea Tehnică de Construcții din București)
					Prof.dr.ing. Alexandru ERBAN (Universitatea Transilvania din Brașov)
					Prof.dr.ing. Viorel POPA (Universitatea Dunărea de Jos din Galați)
					Prof.dr.ing. Mugur Bălan (Universitatea Tehnică din Cluj-Napoca)
				Membri supleanți	șef lucr.dr.ing. Nicolae IORDAN (Universitatea Transilvania din Brașov)
					șef lucr.dr.ing. Dumitru CHISLI (Universitatea Transilvania din Brașov)
5.	Alimentație și Turism	Ingineria și Managementul Alimentației și Turismului	Profesor, poz. 8	Președinte	Prof.dr.ing. Nicolae ANE (Universitatea Transilvania din Brașov)
				Membri	Prof.dr.ing. Nicolae DUMITRU (Universitatea din Craiova)
					Prof.dr.ing. Tiberiu MACARIE (Universitatea din Pitești)
					Prof.dr.ing. Victor Oțet (Universitatea din Craiova)
					Prof.dr.ing. Nicolae ISPAS (Universitatea Transilvania din Brașov)
				Membri	Prof.dr.ing. Dumitru BOLCU

				suplean i	(Universitatea din Craiova) Prof.dr.ing. Cornel COFARU (Universitatea Transilvania din Bra ov)
			Conferen iar, poz. 12	Pre edinte	Prof.dr.ing. Vasile P DUREANU (Universitatea Transilvania din Bra ov)
				Membri	Prof.dr.ec. Ioan ABRUDAN (Universitatea Tehnic din Cluj-Napoca)
					Prof.dr.ing. Anca Alexandra PURC REA (Universitatea Politehnica Bucure ti)
					Prof.dr.ing. Costache RUSU (Universitatea Tehnic Gheorghe Asachi din Ia i)
				Membri suplean i	Prof.dr.ing. Carol CSATLOS (Universitatea Transilvania din Bra ov)
					Prof.dr.ing. Lucian Ionel CIOCA (Universitatea Lucian Blaga din Sibiu)
					Prof.dr.ing. Vladimir M R SCU KLEIN (Universitatea Transilvania din Bra ov)
			Conferen iar, poz. 13	Pre edinte	Prof.dr.ing. Carol CSATLOS (Universitatea Transilvania din Bra ov)
				Membri	Prof.dr.ing. Sevasti a MUSTE (U.S.A.M.V. din Cluj-Napoca)
					Prof.dr.ing. Gheorghe VOICU (Universitatea Politehnica Bucure ti)
					Prof.dr.ing. Ovidiu TI A (Universitatea Lucian Blaga din Sibiu)
				Membri suplean i	Prof.dr.ing. Liviu GACEU (Universitatea Transilvania din Bra ov)
					Prof.dr.ing. Mihaela TI A (Universitatea Lucian Blaga din Sibiu)
					Prof.dr.ing. Vasile P DUREANU (Universitatea Transilvania din Bra ov)
6.	Matematic i Informatic	Matematic i Informatic	Conferen iar, poz. 25	Pre edinte	Prof.dr. Marin MARIN (Universitatea Transilvania din Bra ov)
				Membri	Prof.dr. Radu GOLOGAN (Universitatea Politehnica Bucure ti)
					Prof.dr. Ariana PÂTEA

					(Universitatea Politehnica Bucure ti)
					Prof.dr. Mircea IVAN (Universitatea Tehnic din Cluj-Napoca)
					Prof.dr. Radu P LTÂNEA (Universitatea Transilvania din Bra ov)
				Membri suplean i	Prof.dr. Florin SOFONEA (Universitatea Lucian Blaga din Sibiu)
					Prof.dr. Mihai ION (Universitatea din Bucure ti)
				Pre edinte	Conf.dr. Marius P UN (Universitatea Transilvania din Bra ov)
					Prof.dr. Emil STOICA (Universitatea Transilvania din Bra ov)
				Membri	Conf.dr. Monica PURCARU (Universitatea Transilvania din Bra ov)
					Conf.dr. Cristian IDA (Universitatea Transilvania din Bra ov)
					Conf.dr. Nicoleta ALDEA (Universitatea Transilvania din Bra ov)
				Membri suplean i	Conf.dr. Mircea NEAGU (Universitatea Transilvania din Bra ov)
					Lect.dr. Mirela TÂRNOVEANU (Universitatea Transilvania din Bra ov)
			Lector, poz. 59		
				Pre edinte	Prof.dr. Mariela PAVALACHE-ILIE (Universitatea Transilvania din Bra ov)
					Prof.dr. Doru POPOVICI (Universitatea din Bucure ti)
				Membri	Prof.dr. Elena COCORAD (Universitatea Transilvania din Bra ov)
					Prof.dr. Olga Domnica MOLDOVAN (Universitatea Aurel Vlaicu din Arad)
					Prof.dr. Mihai ANI EI (Universitatea din Bucure ti)
				Membri supleanți	Prof.dr. Liliana EZECHIL (Universitatea din Pite ti)
7.	Psihologie i tiin ele Educa iei	Psihologie i Formare în Educa ie	Profesor, poz. 6		

		Prof.dr. Lucian CIOLAN (Universitatea din București)
Profesor, poz. 7	Președinte	Prof.dr. Marcela Rodica LUCA (Universitatea Transilvania din Brașov)
	Membri	Prof.dr. Mariela PAVALACHE-ILIE (Universitatea Transilvania din Brașov)
		Prof.dr. Drago ILIESCU (Universitatea din București)
		Prof.dr. Eugen AVRAM (Universitatea din București)
		Prof.dr. Mihai PUTU (Universitatea Titu Maiorescu din București)
	Membri supleanți	Prof.dr. Lucian CIOLAN (Universitatea din București)
Prof.dr. Iolanda MITROFAN (Universitatea din București)		
Profesor, poz. 8	Președinte	Prof.dr. Romi IUCU (Universitatea din București)
	Membri	Prof.dr. Ecaterina VRĂȘMA (Universitatea din București)
		Prof.dr. Liliana EZECHIL (Universitatea din Pitești)
		Prof.dr. Lucian CIOLAN (Universitatea din București)
		Prof.dr. Virgil FRUNZ (Universitatea Ovidius din Constanța)
	Membri supleanți	Prof.dr. Mihai ANIȚEI (Universitatea din București)
Prof.dr. Doru POPOVICI (Universitatea din București)		
Conferențiar, poz. 13	Președinte	Conf.dr. Toader PĂLĂN (Universitatea Transilvania din Brașov)
	Membri	Prof.dr. Liliana EZECHIL (Universitatea din Pitești)
		Prof.dr. Virgil FRUNZ (Universitatea Ovidius din Constanța)
		Conf.dr. Adriana NICU

				(Universitatea din București)
				Conf.dr. Laura CIOLAN (Universitatea din București)
			Membri supleanți	Prof.dr. Romi IUCU (Universitatea din București)
				Prof.dr. Ecaterina VR SMA (Universitatea din București)
			Pre edinte	Prof.dr. Mariela PAVALACHE-ILIE (Universitatea Transilvania din Brașov)
			Membri	Prof.dr. Marcela Rodica LUCA (Universitatea Transilvania din Brașov)
				Prof.dr. Mihai ANI EI (Universitatea din București)
				Conf.dr. Mihaela PAI I- L Z RESCU (Universitatea din Pitești)
				Conf.dr. Mihaela CHRAIF (Universitatea din București)
			Membri supleanți	Conf.dr. Nicoleta R BAN-MOTOUNU (Universitatea din Pitești)
				Prof.dr. Mihai PUTU (Universitatea Titu Maiorescu din București)
			Pre edinte	Prof.dr. Elena COCORAD (Universitatea Transilvania din Brașov)
			Membri	Prof.dr. Marcela Rodica LUCA (Universitatea Transilvania din Brașov)
				Prof.dr. Iolanda MITROFAN (Universitatea din București)
				Conf.dr. Nicoleta R BAN-MOTOUNU (Universitatea din Pitești)
				Conf.dr. Mihaela PAI I- L Z RESCU (Universitatea din Pitești)
			Membri supleanți	Prof.dr. Doru POPOVICI (Universitatea din București)
				Prof.dr. Eugen AVRAM (Universitatea din București)
8.	Educație Fizică și Sporturi	Performanță Motrică	Profesor, poz. 2	Pre edinte Prof.dr. Elena MOLDOVAN

Montane					(Universitatea Transilvania din Bra ov)	
				Membri	Prof.dr. Carmen ENE-VOICULESCU (Universitatea Ovidius din Constan a)	
					Prof.dr. Dionisie TURCU (Universitatea Lucian Blaga din Sibiu)	
					Prof.dr. Tatiana DOBRESU (Universitatea Vasile Alecsandri din Bac u)	
				Membri supleanți	Prof.dr. Constantin PLOIE TEANU (Universitatea Dun rea de Jos din Gala i)	
					Prof.dr. Ioan MIH IL (Universitatea din Pite ti)	
				Lector, poz. 7	Pre edinte	Prof.dr. Elena MOLDOVAN (Universitatea Transilvania din Bra ov)
						Conf.dr. R zvan Sandu ENOIU (Universitatea Transilvania din Bra ov)
					Membri	Conf.dr. Ioan TURCU (Universitatea Transilvania din Bra ov)
						Lect.dr. Veronica MÎNDRESCU (Universitatea Transilvania din Bra ov)
						Lect.dr. Andreea C T NESCU (Universitatea Transilvania din Bra ov)
					Membri supleanți	Prof.dr. Elena BALINT (Universitatea Transilvania din Bra ov)
						Lect.dr. Wilhelm Robert GROSZ (Universitatea Transilvania din Bra ov)
				Lector, poz. 10	Pre edinte	Prof.dr. Elena MOLDOVAN (Universitatea Transilvania din Bra ov)
						Conf.dr. R zvan Sandu ENOIU (Universitatea Transilvania din Bra ov)
Membri	Conf.dr. Ioan TURCU (Universitatea Transilvania din Bra ov)					
	Lect.dr. Veronica MÎNDRESCU					

				(Universitatea Transilvania din Bra ov)	
				Lect.dr. Andreea C T NESCU (Universitatea Transilvania din Bra ov)	
		Membri supleanți		Conf.dr. Corneliu SCURT (Universitatea Transilvania din Bra ov)	
				Lect.dr. Wilhelm Robert GROSZ (Universitatea Transilvania din Bra ov)	
		Pre edinte		Prof.dr. Elena MOLDOVAN (Universitatea Transilvania din Bra ov)	
		Membri supleanți		Conf.dr. R zvan Sandu ENOIU (Universitatea Transilvania din Bra ov)	
			Conf.dr. Corneliu SCURT (Universitatea Transilvania din Bra ov)		
			Lect.dr. Veronica MĂNDRESCU (Universitatea Transilvania din Bra ov)		
				Lect.dr. Andreea C T NESCU (Universitatea Transilvania din Bra ov)	
		Membri supleanți		Prof.dr. Elena BALINT (Universitatea Transilvania din Bra ov)	
				Lect.dr. Wilhelm Robert GROSZ (Universitatea Transilvania din Bra ov)	
		Educa ie Fizic i Motricitate Special			
			Membri	Pre edinte	Lect.dr. Florentina NECHITA (Universitatea Transilvania din Bra ov)
					Prof.dr. Elena BALINT (Universitatea Transilvania din Bra ov)
					Lect.dr. Alina Mirela MARTOMA (Universitatea Transilvania din Bra ov)
					Lect.dr. Andreea C T NESCU (Universitatea Transilvania din Bra ov)
			Lect.dr. Wilhelm Robert GROSZ (Universitatea Transilvania din Bra ov)		
		Membri supleanți		Prof.dr. Mircea NEAMȚU (Universitatea Transilvania din Bra ov)	

					Conf.dr. Corneliu SCURT (Universitatea Transilvania din Bra ov)
9.	Muzic	Interpretare i Pedagogie muzical	Conferențiar, poz. 16	Pre edinte	Prof.dr. Ignác Csaba FILIP (Universitatea Transilvania din Bra ov)
				Membri	Prof.dr. M d lina RUCSANDA (Universitatea Transilvania din Bra ov)
					Prof.dr. Gabriel BANCIU (Academia de Muzic „Gheorghe Dima” din Cluj-Napoca)
					Prof.dr. Gheorghe DU IC (Universitatea de Arte „George Enescu” din Ia i)
				Conf.dr. Ioan POP (Academia de Muzic „Gheorghe Dima” din Cluj-Napoca)	
			Membri suplean i	Conf.dr. Ciprian PARA (Academia de Muzic „Gheorghe Dima” din Cluj-Napoca)	
				Prof.dr. Cristina SOREANU (Universitatea Transilvania din Bra ov)	
			Lector, poz. 62	Pre edinte	Prof.dr. M d lina RUCSANDA (Universitatea Transilvania din Bra ov)
				Membri	Prof.dr. Ignác Csaba FILIP (Universitatea Transilvania din Bra ov)
					Conf.dr. Alina NAUNCEF (Universitatea Transilvania din Bra ov)
Lect.dr. Mihaela BUHAICIUC (Universitatea Transilvania din Bra ov)					
Lect.dr. Cristina BUGA (Universitatea Transilvania din Bra ov)					
Membri suplean i	Prof.dr. Stela BR GULIN (Universitatea Transilvania din Bra ov)				
	Prof.dr. Corina IB NESCU (Universitatea Transilvania din Bra ov)				
10.	Medicin	Discipline Fundamentale, Profilactice i Clinice	Profesor, poz. 6	Pre edinte	Prof.dr. Marius Alexandru MOGA (Universitatea Transilvania din Bra ov)

				Membri	Prof.dr. Veronica MOCANU (UMF „Gr. T. Popa” din Iași)
					Prof.dr. Nicolae CEAMITRU (Universitatea Ovidius din Constanța)
					Prof.dr. Doina AZOIC I (UMF „Gr. T. Popa” din Iași)
					Prof.dr. Carmen MIHU (UMF „Iuliu Haieganu” din Cluj-Napoca)
				Membri supleani	Prof.dr. Tiberiu NANEA (UMF „Carol Davila” din București)
					Prof.dr. Silviu MORAR (Universitatea Lucia Blaga din Sibiu)
		Specialități Medicale și Chirurgicale	ef de lucrări, poz. 30	Președinte	Prof.dr. Aurel MIRONESCU (Universitatea Transilvania din Brașov)
				Membri	Conf.dr. Amalia F G R AN (UMF din Târgu Mureș)
					Conf.dr. Oana FALUP-PECURARIU (Universitatea Transilvania din Brașov)
					ef lucr.dr. Iolanda MUNTEAN (UMF din Târgu Mureș)
				Membri supleani	ef lucr.dr. Daniela VOD (Universitatea Transilvania din Brașov)
		ef lucr.dr. Laura Larisa DRACEA (Universitatea Transilvania din Brașov)			
					ef lucr.dr. Camelia SCÂRNECIU (Universitatea Transilvania din Brașov)
11.	Litere	Lingvistic Teoretic și Aplicat	Conferențiar, poz. 10	Președinte	Conf.dr. Marinela BURADA (Universitatea Transilvania din Brașov)
				Membri	Conf.dr. Doris SAVA (Universitatea Lucian Blaga din Sibiu)
					Conf.dr. Carmen Elisabeth PUCHIANU (Universitatea Transilvania din Brașov)
					Conf.dr. Mihaela ZAHARIA (Universitatea din București)
					Conf.dr. Ioana Hermine FIERBIN ȘEANU (Universitatea din București)

				Membri supleani	Conf.dr. Daniela VLADU (Universitatea Babe Bolyai din Cluj-Napoca)
					Conf.dr. Elena BUJA (Universitatea Transilvania din Bra ov)
			Lector, poz. 23	Pre edinte	Conf.dr. Marinela BURADA (Universitatea Transilvania din Bra ov)
				Membri	Conf.dr. Gabriela CHEFNEUX (Universitatea Transilvania din Bra ov)
					Conf.dr. Gabriela CUSEN (Universitatea Transilvania din Bra ov)
					Conf.dr. Oana TATU (Universitatea Transilvania din Bra ov)
					Lect.dr. Mona ARHIRE (Universitatea Transilvania din Bra ov)
				Membri supleani	Lect.dr. Raluca SINU (Universitatea Transilvania din Bra ov)
			Lect.dr. M d lina MATEI (Universitatea Transilvania din Bra ov)		
		Literatur i Studii Culturale	Lector, poz. 31	Pre edinte	Conf.dr. Adrian L C TU (Universitatea Transilvania din Bra ov)
				Membri	Conf.dr. Gabriela CHEFNEUX (Universitatea Transilvania din Bra ov)
					Lect.dr. Mona ARHIRE (Universitatea Transilvania din Bra ov)
					Lect.dr. Aura SIBI AN (Universitatea Transilvania din Bra ov)
					Conf.dr. Gabriela CUSEN (Universitatea Transilvania din Bra ov)
				Membri supleani	Conf.dr. Elena BUJA (Universitatea Transilvania din Bra ov)
		Lect.dr. Cristian PRALEA (Universitatea Transilvania din Bra ov)			
12.	Drept	Drept	Conferen iar, poz. 17	Pre edinte	Prof.dr. Cristinel Ioan MURZEA (Universitatea Transilvania din Bra ov)
				Membri	Prof.dr. Titus PRESCURE

					(Universitatea Transilvania din Bra ov)
					Prof.dr. Verginel LOZNEANU (Academia de Poli ie”Al. I. Cuza” din Bucure ti)
					Prof.dr. Nicolae VOICULESCU (Universitatea „Titus Maiorescu” din Bucure ti)
					Prof.dr. Ioan SAB U-POP (Universitatea „Petru Maior” din Tg. Mure)
				Membri suplean i	Prof.dr. Alexandru IONA (Universitatea „Spiru Haret” din Bra ov)
					Conf.dr. Carmen Adriana GHEORGHE (Universitatea Transilvania din Bra ov)
13.	Sociologie i Comunicare	tiin e Sociale i ale Comunic rii			Prof.dr. Silviu COPOSESCU (Universitatea Transilvania din Bra ov)
					Prof.dr. tefan AFLOROAEI (Universitatea Al. I. Cuza din Ia i)
					Prof.dr. Petre BEJAN (Universitatea Al. I. Cuza din Ia i)
			Profesor, poz. 4		Prof.dr. Dan RA IU (Universitatea Babe Bolyai din Cluj-Napoca)
					Prof.dr. Marton TONK (Universitatea Sapientia din Cluj-Napoca)
				Membri suplean i	Prof.dr. Anton AD MU (Universitatea Al. I. Cuza din Ia i)
					Prof.dr. Carmen BUZEA (Universitatea Transilvania din Bra ov)
					Prof.dr. Silviu COPOSESCU (Universitatea Transilvania din Bra ov)
					Prof.dr. Carmen BUZEA (Universitatea Transilvania din Bra ov)
			Lector, poz. 31		Conf.dr. Codrina ANDRU (Universitatea Transilvania din Bra ov)
				Membri	Lect.dr. Florin NECHITA (Universitatea Transilvania din Bra ov)

					Lect.dr. Mihai PASCU (Universitatea Transilvania din Bra ov)
				Membri suplean i	Prof.dr. Claudiu COMAN (Universitatea Transilvania din Bra ov)
					Conf.dr. Gabriela R ULEA Universitatea Transilvania din Bra ov)

Pre edinte Senat,
Prof.univ.dr. Emil STOICA

**CRITERII DE ADMITERE PENTRU CANDIDA II OLIMPICI CARE
POT FI ADMISI ÎN ÎNVĂȚĂMÎNTUL SUPERIOR FĂRĂ CONCURS
DE ADMITERE**

1. Candidații la studiile universitare de licență, care au obținut în perioada studiilor liceale distincții (premiile I, II, III, mențiuni) la olimpiadele școlare internaționale recunoscute de către Ministerul Educației și Cercetării științifice, beneficiază de dreptul de a se înscrie, fără susținerea concursului de admitere, pe locurile finanțate de la buget, pentru un program de licență, masterat sau doctorat. De această prevedere se poate beneficia o singură dată, cu respectarea legislației în vigoare.
2. Absolvenții de liceu cu diplomă de bacalaureat care au obținut performanțe recunoscute în concursuri naționale sau pe grupe de țări, pot fi înmatriculați în învățământul superior fără admitere, în cifra de colarizare pentru studii finanțate de la bugetul de stat de către MECS, la domeniile de licență corespunzătoare disciplinelor, dacă au obținut: premiul I, II sau III, recunoscute de MECS, la concursurile școlare la nivel național sau pe grupe de țări în perioada studiilor liceale.
3. Absolvenții de liceu cu diplomă de bacalaureat au dreptul să fie înmatriculați în învățământul superior fără admitere, pe locurile finanțate de la bugetul de stat de către MECS la domeniul *Educație fizică și sport*, dacă au obținut următoarele performanțe sportive:
 - locul I, la concursurile sportive de nivel mondial sau olimpic în perioada studiilor liceale;
 - locul II, III, IV, V sau VI la Jocurile Olimpice, Campionate Mondiale și locul I, II sau III la Campionate Europene (seniori, tineret, juniori), în perioada studiilor liceale;
 - s-au calificat cu jocurile sportive (seniori, tineret, juniori) la turneele finale ale Jocurilor Olimpice, Campionatelor Mondiale și Campionatelor Europene, în perioada studiilor liceale.

Înmatricularea în învățământul superior al absolvenților de liceu cu diplomă de bacalaureat, fără examen de admitere, pe locurile finanțate de către MECS, la domeniul *Educație fizică și sport*, se va face numai pentru programele de studii *Educație fizică și sportivă* și *Sport și performanță motrică*.

La programul de studii *Kinetoterapie și motricitate specială*, înmatricularea fără examen de admitere este posibilă doar în condițiile paragrafului 2.
4. Candidații care au obținut în perioada studiilor liceale distincții la olimpiadele școlare internaționale pot urma, la cerere, cu aprobarea Consiliului de Administrație, cursurile celui de-al doilea program de studiu în instituții de învățământ superior de stat, fără taxe de colarizare.
5. Absolvenții de liceu care se încadrează în categoriile de mai sus se vor înscrie la facultățile din Universitatea Transilvania din Brașov. Dosarul va cuprinde actele necesare de înscriere, în original.
6. Comisiile pe facultăți vor analiza solicitările acestei categorii de candidați și vor comunica până la data de 16.07.2014 Comisiei pe universitate lista lor nominală, menționând domeniul/domeniile la care aceștia sunt admiși, precum și olimpiada/concursul la care au fost câștigători în anul obținerii premiului, pentru comunicarea la MECS.

ACTE NECESARE LA ÎNSCRIEREA CANDIDAȚILOR I PRECIZĂRI SUPLIMENTARE

1. Acte necesare la înscrierea candidaților

A. Pentru absolvenții de liceu:

- 1.1. Cerere tip.
- 1.2.a) Diploma de bacalaureat (sau diploma echivalentă cu aceasta) în original și Atestatul de recunoaștere eliberat de CNRED, în cazul cetățenilor statelor membre ale Uniunii Europene, ai statelor aparținând Spațiului Economic European și ai Confederației Elvețiene. Pentru candidații care se înscriu la mai multe facultăți (domenii de licență) în locul Diplomei de bacalaureat în original se poate depune o copie legalizată a acesteia și copie legalizată după legitimația de concurs, care să ateste înscrierea la prima facultate (legalizarea copiei după legitimația de concurs se face la comisia de înscriere).
- 1.2.b) Suplimentul la diploma de bacalaureat / Foaia matricolă, unde este cazul.
- 1.3. Certificatul de naștere (copie legalizată).
- 1.4. Cartea de identitate (copie).
- 1.5. Chitanță de plată a taxei de admitere, eliberată de casieria universității.
- 1.6. Adeverință medicală tip, eliberată de medicul de familie, din care să rezulte că posesorul este apt din punct de vedere medical.
- 1.7. Trei fotografii tip buletin de identitate.
- 1.8. Copie după certificatul de căsătorie, pentru candidatele căsătorite. Înscrierea se face după numele din certificatul de naștere.

B. Pentru studenții care doresc să urmeze o a doua facultate:

Actele de la punctele 1.1- 1.8 (diploma de bacalaureat sau diploma echivalentă cu aceasta în copie legalizată, originalul rămânând la prima facultate), în plus:

- 1.9. Adeverință din care să rezulte calitatea de student, cu menționarea anilor de studii urmați cu subvenție de la bugetul de stat (numai pentru candidații la învățământ cu frecvență).

C. Pentru absolvenții unei instituții de învățământ superior :

Actele de la punctele 1.1 – 1.8, în plus:

- 1.9. Diploma de licență sau diploma de absolvire, în original, însoțit de suplimentul la diplomă /foaia matricolă și o adeverință din care să rezulte numărul anilor de studii urmați cu subvenție de la bugetul de stat (numai pentru candidații la învățământ cu frecvență).

D. Candidații care pot fi scutiți de taxe de înscriere:

Vor prezenta în plus unul din următoarele acte:

- 1.10. Certificat de deces (copie legalizată), pentru candidații orfani, cu vârsta sub 26 ani.
- 1.11. Adeverință de la casa de copii, pentru cei aflați în această situație.
- 1.12. Adeverință din care să rezulte că unul dintre părinți este angajat al universității sau cadru didactic aflat în activitate sau pensionat, acești candidați beneficiază de gratuitate la cazare în cazare în cazare pe perioada admiterii.

Notă: Înscrierea unui candidat de către o altă persoană este posibilă numai dacă aceasta prezintă o procură autentificată notarial, în care se precizează explicit și împuternicirea respectivei persoane pentru semnarea contractului în numele candidatului.

Universitatea Transilvania din Braşov
Senat

Structura anului universitar 2015-2016

Semestrul I

Activităţi didactice	1 octombrie 2015 – 18 decembrie 2015
Vacan	19 decembrie 2015 – 3 ianuarie 2016
Activităţi didactice	4 ianuarie 2016 – 15 ianuarie 2016
Sesiune de colocvii şi examene	16 ianuarie 2016 – 14 februarie 2016
Vacan intersemestrial	15 februarie 2016 – 21 februarie 2016

Semestrul al II-lea

Activităţi didactice	22 februarie 2016 – 29 aprilie 2016
Vacan	30 aprilie 2016 – 8 mai 2016
Activităţi didactice	9 mai 2016 – 3 iunie 2016
Sesiune de colocvii şi examene	4 iunie 2016 – 3 iulie 2016
Sesiune de examene de toamnă	1 septembrie 2016 – 14 septembrie 2016
Sesiuni suplimentare	15 septembrie 2016 – 26 septembrie 2016

Preşedintele Senat,

Prof.univ.dr. Emil STOICA

Organigrama Universității Transilvania din Brașov

Anexa 9/HS nr. 36 din 04.06.2015

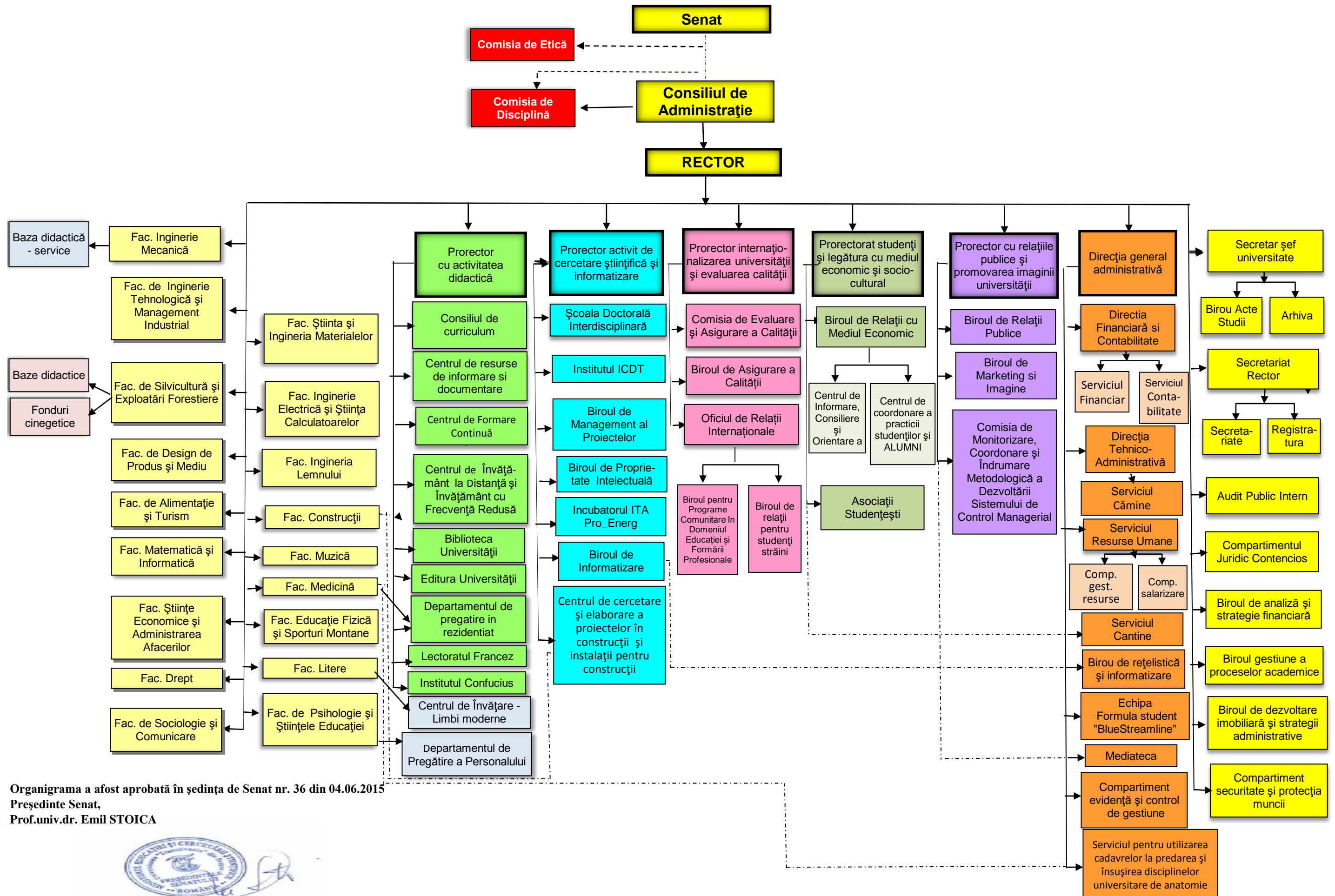

Organigrama a fost aprobată în ședința de Senat nr. 36 din 04.06.2015

Președinte Senat,
Prof.univ.dr. Emil STOICA

