



1. **Senatul a validat Hotărârile Biroului de Senat referitoare la:**

- 1.1 Modificări ale componenţei Comisiilor de finalizare a studiilor – examen de disertaţie – la Facultatea de Sociologie şi Comunicare şi la Facultatea de Drept. Anexa 1
- 1.2 Comisiile de concurs pentru ocuparea posturilor pe perioadă determinată de 3 ani la Departamentul Interpretare şi Pedagogie Muzicală, asistent poz. 56 şi 57, în cadrul Facultăţii de Muzică. Anexa 2
- 1.3 Componenţa Comisiei de finalizare a studiilor de masterat – *Management energetic* – masterat postuniversitar de 3 semestre din cadrul Facultăţii de Inginerie Electrică şi Ştiinţa Calculatoarelor. Anexa 3
- 1.4 Transformarea postului vacant de secretar cu studii medii în post de secretar cu studii superioare pe perioadă nedeterminată la Oficiul de Relaţii Internaţionale.
- 1.5 Transformarea postului vacant de operator cu studii medii în post de secretar cu studii superioare pe perioadă nedeterminată la Senat.
- 1.6 Transformarea postului vacant de muncitor în post de tehnician de vânătoare la Facultatea de Silvicultură şi Exploatare Forestiere.
- 1.7 Transformarea postului de tehnician III cu studii medii în post de secretar I cu studii superioare, la Centrul de Învăţământ la Distanţă şi Învăţământ cu Frecvenţă Redusă.
- 1.8 Transformarea postului de operator calculator II cu studii medii, în post de administrator financiar I cu studii superioare, pe perioadă nedeterminată în cadrul Direcţiei Financiar-Contabilitate.
- 1.9 Validarea alegerilor la Departamentul Specialităţi Medicale şi Chirurgicale din cadrul Facultăţii de Medicină: Director Departament ales – prof.univ.dr. Aurel Mironescu.
- 1.10 Susţinerea examenului de licenţă la Facultatea de Silvicultură şi Exploatare Forestiere pentru studenţii: Costea Mirela Daniela; Andrei Elena; Munteanu Andreea; Nedelcu I. Alina – Maria; Mătăsară Călin Tudor, absolvenţi ai Facultăţii de Ştiinţa şi Ingineria Alimentelor din cadrul Universităţii „Dunărea de Jos” din Galaţi.
- 1.11 *Contractul privind procedura de înscriere şi selecţie a candidaţilor la concursul de admitere 2014 şi înmatricularea candidaţilor admişi – licenţă şi master, incluzând modificările de la Art. 14. Anexa 4*
- 1.12 Modificările din Art.6 alin. (4) din *Metodologia de organizare şi desfăşurare a examenelor de finalizare a studiilor universitare*, astfel:

Art.6 alin.(4) Pot susține examen de licență/diplomă absolvenții de învățământ superior ai programelor de studii/specializărilor acreditate sau autorizate să funcționeze provizoriu existente, lichidate sau intrate în lichidare. Absolvenții altor instituții de învățământ superior vor respecta procedura de la alin. (3) al prezentului articol.

1.13 Modificarea Anexei la *Metodologia de organizare și desfășurare a examenelor de finalizare a studiilor universitare*. Anexa 5

1.14 Modificarea Anexei nr. 7, pct. 1.6 din *Metodologia privind organizarea și desfășurarea concursului de admitere la Universitatea Transilvania din Brașov pentru ciclurile de studii de licență și masterat*. Anexa 6

1.15 Modificarea condițiilor de admitere, începând cu anul universitar 2015-2016, la specializarea Informatică Aplicată în Limba Germană din cadrul Facultății de Matematică și Informatică, prin luarea în considerare a două probe de examen :

- Media generală de la examenul de bacalaureat;
- Certificate de competență lingvistică sau susținerea unei probe de competență lingvistică eliminatorie, notată cu Admis/Respins.

1.16 Modificarea la *Regulamentul de organizare și funcționare a Comisiei de Etică universitară*, prin introducerea unui nou articol, anume Art. 22 cu următorul conținut:

„Art.22 Orice dispoziție contrară prevederilor prezentului Regulament privitoare la sancțiunile aplicabile precum și la modul de stabilire a acestora, astfel precum sunt dispozițiile art.31 – 39 din Normele de aplicare a Codului de etică și deontologie universitară, se abrogă de la data aprobării prezentului Regulament.”

1.17 Rectificarea erorii materiale privind stabilirea taxei pentru susținerea examenului final la programul Medicină – Rezidențiat, stabilită în cuantum de 880 Euro, modificând astfel Anexa 3 pct. III poziția 5 din HCA nr. 45/12.02.2014 și Anexa 4.3 pct. III poziția a 5-a din HS nr. 26/12.03.2014. Anexa 7

1.18 Modificările la Anexa 5 din HS nr. 28 din 21.05.2014 privind cuantumul taxelor percepute pentru diverse activități pentru anul universitar 2014-2015. Anexa 8

1.19 Modificările Organigramei Universității prin:

- a) Corectare eroare materială urmarea reorganizării Centrului de Formare Continuă, Învățământ la Distanță și Învățământ cu Frecvență Redusă în Centrul de Formare Continuă și Centrul de Învățământ la Distanță și Învățământ cu Frecvență Redusă;
- b) Completare Organigramă prin înființarea *Centrului de coordonare a practicii Studenților și ALUMNI*, structură ce va funcționa în subordinea Prorectoratului cu studenții și legătura cu mediul economic și socio-cultural. Anexa 9

1.20 Eliberarea de Certificate de absolvire celor 12 cadre didactice debutante (mentorați) și celor 3 mentori care au finalizat în cadrul proiectului POSDRU/87/1.3/S/60891 – DidaTec, programul de mentorat.

1.21 Modificările la *Metodologia privind menținerea calității de titular în învățământul universitar sau în cercetare după împlinirea vârstei de pensionare*.

1.22 Prelungirea activității până la sfârșitul anului universitar 2013-2014 următoarelor cadre didactice:

Prof.univ.dr.ing. Ion Vișa – Facultatea de Design de Produs și Mediu;

Prof.univ.dr. Alin Cucu – Facultatea de Medicină.

1.23 Înființarea unui nou program de studii universitare de master profesional la forma de învățământ zi în domeniul Inginerie Electronică și Telecomunicații din cadrul Facultății de Inginerie Electrică și Știința Calculatoarelor cu titlul: *Tehnologii, Sisteme și aplicații pentru eActivități – eStart*.

1.24 Rezilierea protocoalelor încheiate cu următoarele universități pentru desfășurarea examenului de finalizare a studiilor, în calitate de instituție beneficiară:

- Universitatea „Lucian Blaga” din Sibiu – pentru programele de studii *Tehnologia informației și Calculatoare* de la Facultatea de Inginerie Electrică și Știința Calculatoarelor;

- Universitatea „Dunărea de Jos” din Galați – pentru programele de studii autorizate provizoriu *Ingineria produselor alimentare și Controlul și expertiza produselor alimentare* de la Facultatea de Alimentație și Turism.

2. Senatul a aprobat propunerile Consiliului de Administrație referitoare la:

2.1 Comisiile de concurs pentru ocuparea posturilor didactice vacante - Sesiunea septembrie 2014. Anexa 10

2.2 Varianta revizuită a documentelor privind modul de desfășurare a mobilităților în cadrul Programului european Erasmus+ actualizate în conformitate cu noul program Erasmus+ :

- Modul de desfășurare a mobilităților de studiu și de plasament practic pentru studenții din Universitatea *Transilvania* din Brașov în cadrul programului ERASMUS+;

- Modul de desfășurare a mobilităților de predare pentru personalul Universității *Transilvania* din Brașov în cadrul programului ERASMUS +;

- Modul de desfășurare a mobilităților de formare pentru personalul Universității *Transilvania* din Brașov în cadrul programului ERASMUS+.

2.3 Continuarea activității didactice conform *Metodologiei privind menținerea calității de titular în învățământul universitar sau în cercetare după împlinirea vârstei de pensionare*, până la finele anului universitar 2014-2015 următoarelor cadre didactice care împlinesc vârsta de 65 ani (de pensionare) pe parcursul anului universitar menționat:

- Prof.univ.dr.ing. Ionel BATOG, Conf.univ.dr.ing. Rodica SAVA, Conf.univ.dr.ing. Ioan LIHTEȚCHI, Prof.univ.dr.ing. Ioan CRISTIAN de la Facultatea de Inginerie Tehnologică și Management Industrial;
- Prof.univ.dr.ing. Gheorghe IGNEA de la Facultatea de Silvicultură și Exploatare Forestiere.

Continuare activitate conform *Metodologiei privind menținerea calității de titular în învățământul universitar sau în cercetare după împlinirea vârstei de pensionare*, pentru încă un an universitar 2014-2015 următoarelor cadre didactice:

- Prof.univ.dr.ing. Anghel CHIRU, Prof.univ.dr.ing. Ioan SZAVA de la Facultatea de Inginerie Mecanică;
- Prof.univ.dr.ing. Elena HELEREA, Prof.univ.dr.ing. Gheorghe SCUTARU, Prof.univ.dr.ing. Corneliu MARINESCU, Prof.univ.dr.ing. Radu CÂMPEANU de la Facultatea de Inginerie Electrică și Știința Calculatoarelor;
- Prof.univ.dr.ing. Valentina CIOBANU de la Facultatea de Silvicultură și Exploatarea Forestiere;
- Prof.univ.dr.ing. Ivan CISMARU de la Facultatea de Ingineria Lemnului;
- Prof.univ.dr.ing. Ion VIȘA de la Facultatea de Design de Produs și Mediu;
- Prof.univ.dr. Ovidiu MOCEANU de la Facultatea de Litere;
- Prof.univ.dr. Mircea NEAMȚU de la Facultatea de Educație Fizică și Sporturi Montane.

3. **Senatul a aprobat *Regulamentul de organizare și funcționare a Centrului de Informare, Consiliere și Orientare a Carierei.***
4. **Senatul a aprobat *Regulamentul de organizare și funcționare a Direcției Financiar – Contabilitate.***
5. **Senatul a aprobat *Regulamentul privind activitatea profesională a studenților.***
6. **Senatul a aprobat modificarea Anexei 8 din *Metodologia privind organizarea și desfășurarea concursului de admitere la Universitatea Transilvania din Brașov pentru ciclurile de studii de licență și masterat.* Anexa 11**
7. **Senatul a aprobat desfășurarea programului postuniversitar de formare și dezvoltare profesională continuă, din cadrul Facultății de Inginerie Tehnologică și Management Industrial, cu titlul „*Implementarea sistemelor de management integrate în conformitate cu ISO 9001, ISO 14001& OHSAS 18001*” în cadrul Centrului de Formare Continuă.**
8. **Senatul a aprobat desfășurarea programului postuniversitar de formare și dezvoltare profesională continuă, cu titlul „*Proiectarea, dezvoltarea și implementarea sistemului de management al calității*” în cadrul Centrului de Formare Continuă.**

Președintele Senatului,

Prof. univ. dr. Emil STOICA



**Universitatea Transilvania din Bra ov
Senat**

**Modific ri ale componen ei Comisiilor de finalizare a studiilor – examen de
diserta ie – la Facultatea de Sociologie i Comunicare i la Facultatea de Drept**

FACULTATEA DE SOCIOLOGIE I COMUNICARE

COMISIA 2 - Gestiunea campaniilor de imagine

Pre edinte: Conf.univ.dr. Claudiu COMAN
Membri: Prof.univ.dr. Silviu COPOSESCU
Lect.univ.dr. Alina COMAN
Secretar : Lect.univ.dr. Florin NECHITA

FACULTATEA DE DREPT

COMISIA 1 - Sisteme i institu ii de drept interna ional i comunitar

Pre edinte: Prof.univ.dr. Cristinel Ioan MURZEA
Membri: Conf.univ.dr. Carmen Adriana GHEORGHE
Conf.univ.dr. Silviu Gabriel BARBU
Secretar : Asist.univ.dr. maria Magdalena BÂRSAN

COMISIA 3 - tiin e penale aprofundate

Pre edinte: Conf.univ.dr. Nasty Marian VL DOIU
Membri: Conf.univ.dr. Gabriel TI A-NICOLESCU
Conf.univ.dr. Silviu Gabriel BARBU
Secretar : Asist.univ.dr. maria Magdalena BÂRSAN

**Pre edinte SENAT,
Prof.univ.dr. Emil STOICA**

Universitatea *Transilvania* din Braşov
Senat

Concurs pentru ocuparea posturilor didactice vacante pe perioadă determinată de 3 ani
Sesiunea septembrie 2014
Comisiile de concurs aprobate de Consiliile facultăţilor

Nr. Crt.	Facultatea	Departamentul	Postul	Comisia de concurs	
1.	Muzic	Interpretare şi Pedagogie muzicală	Asistent, poz. 56	Preşedinte	Conf.dr. Mădălina RUCSANDA (Universitatea <i>Transilvania</i> din Braşov)
				Membri	Prof.dr. Ignac FILIP (Universitatea <i>Transilvania</i> din Braşov)
					Conf.dr. Alina NAUNCEF (Universitatea <i>Transilvania</i> din Braşov)
					Lect.dr. Mihaela BUHAICIUC (Universitatea <i>Transilvania</i> din Braşov)
				Lect.dr. Cristina Maria BUGA (Universitatea <i>Transilvania</i> din Braşov)	
			Membri supleanţi	Prof.dr. Stela DRĂGULIN (Universitatea <i>Transilvania</i> din Braşov)	
				Conf.dr. Corina IBĂNESCU (Universitatea <i>Transilvania</i> din Braşov)	
			Asistent, poz. 57	Preşedinte	Conf.dr. Mădălina RUCSANDA (Universitatea <i>Transilvania</i> din Braşov)
				Membri	Prof.dr. Ignac FILIP (Universitatea <i>Transilvania</i> din Braşov)
					Conf.dr. Alina NAUNCEF (Universitatea <i>Transilvania</i> din Braşov)
Lect.dr. Mihaela BUHAICIUC (Universitatea <i>Transilvania</i> din Braşov)					
Lect.dr. Cristina Maria BUGA (Universitatea <i>Transilvania</i> din Braşov)					
Membri supleanţi	Prof.dr. Stela DRĂGULIN (Universitatea <i>Transilvania</i> din Braşov)				
	Conf.dr. Corina IBĂNESCU (Universitatea <i>Transilvania</i> din Braşov)				

Preşedinte SENAT,
Prof.univ.dr. Emil STOICA

Universitatea *Transilvania* din Braşov

Senat

**Componenţa Comisiei de finalizare a studiilor de masterat –
Management energetic –din cadrul Facultăţii de Inginerie Electrică şi
Informatică a Calculatoarelor**

Preşedinte: Prof.univ.dr.ing. Marius GEORGESCU

Membri: Prof.univ.dr.ing. Nicolae Dănuş ILEA
Prof.univ.dr.ing. Elene HELEREA
şef lucr.univ.dr.ing. Luminiţa BAROTE
şef lucr.univ.dr.ing. Ioan Constantin LIN

Secretar: şef lucr.univ.dr.ing. Marius Constantin LIN

Preşedinte SENAT,

Prof.univ.dr. Emil STOICA

**CONTRACT PRIVIND PROCEDURA DE ÎNSCRIERE I SELECŢIE A CANDIDAŢILOR LA
CONCURSUL DE ADMITERE 2014 I ÎNMATRICULAREA CANDIDAŢILOR ADMISI
(Model)**

Nr. legitimație din

Încheiat între:

1. Universitatea *Transilvania* din Brasov, Facultatea de, reprezentat prin Rector Prof. univ. dr. ing. Ioan Vasile ABRUDAN și respectiv Decan, denumit în acest contract UNIVERSITATEA și

2., CNP..... în calitate de candidat la Facultatea de, născut la data de....., având cetățenie, cu domiciliul stabil: str., nr....., bl....., sc....., ap....., localitatea, județul, cod poștal, telefon....., posesor al CI/BI/pașaport seria....., nr....., eliberat de..... la data, denumit în acest contract CANDIDATUL;

OBIECTUL CONTRACTULUI

Art. 1. Prezentul contract are ca obiect obligațiile asumate de părți și drepturile conferite Candidatului, în vederea derulării în bune condiții a concursului de admitere 2014 precum și stabilirea condițiilor de înmatriculare a candidaților declarați admisi în sesiunea iulie 2014, atât pe locurile finanțate de la bugetul de stat, cât și pe cele cu taxă, în concordanță cu legislația în vigoare.

Art. 2. CANDIDATUL se înscrie la concursul de admitere 2014 organizat la Facultatea de (în continuare denumit FACULTATEA).

Art. 3. CANDIDATUL declară că a luat la cunoștință că, pentru situația în care va fi înmatriculat ca student pe locurile cu taxă, va fi obligat să achite prima tranșă a taxei de colarizare (minimum lei) până în data de 30 iulie 2014, ora 15.00. Celelalte tranșe ale taxei de colarizare vor fi achitate conform termenelor ce se vor stabili de către Consiliul de Administrație al UNIVERSITĂȚII. Taxa de colarizare pentru anul universitar 2014/2015 este de lei.

Art. 4. În cazul în care va fi declarat admis la acest concurs, conform listelor afișate pe site-ul UNIVERSITĂȚII, CANDIDATUL se obligă, potrivit fazelor descrise mai jos, să aducă la îndeplinire următoarele:

În FAZA I: dacă va fi admis pe locurile finanțate de la buget, CANDIDATUL se obligă să depună la FACULTATE, până la data de 27 iulie 2014 orele 15:00 *actele de studii* (respectiv *Diploma de Bacalaureat sau echivalentul acesteia*), în original sau alte documente justificative. În cazul în care *actele de studii* nu vor fi eliberate de unitatea de învățământ emitent până la data de 26 iulie 2014, CANDIDATUL se obligă să confirme, în scris, Comisiei de Admitere din FACULTATE opțiunea sa definitivă de a fi înmatriculat ca student al FACULTĂȚII, pe baza concursului de admitere 2014. *În cazul în care nu își manifestă această opțiune până în data de 27 iulie 2014, ora 15.00, va fi declarat RESPINS în data de 28 iulie 2014 iar procedura de admitere va intra în FAZA II.*

În FAZA II : dacă va fi admis:

(A) pe locurile finanțate de la buget, CANDIDATUL se obligă să depună la FACULTATE, până la data de 30 iulie 2014, orele 15:00 *actele de studii* (*Diploma de Bacalaureat sau echivalentul acesteia*) în original sau alte documente justificative. În cazul în care *actele de studii* nu vor fi eliberate de unitatea de învățământ emitent până la data de 29 iulie 2014, CANDIDATUL se obligă să confirme, în scris, Comisiei de Admitere din FACULTATE opțiunea sa definitivă de a fi înmatriculat ca student al FACULTĂȚII, pe baza concursului de admitere 2014. *În cazul în care nu își manifestă această opțiune până în data de 30 iulie 2014, ora 15.00, va fi declarat RESPINS în data de 31 iulie 2014 iar procedura de admitere va intra în FAZA III.*

(B) pe locurile cu taxă, CANDIDATUL se obligă să depună la FACULTATE, până la data de 30 iulie 2014 orele 15:00 *actele de studii* (*Diploma de Bacalaureat sau echivalentul acesteia*) și chitanța în original (sau copie după aceasta) de plată a primei tranșe a taxei de colarizare (minim.....RON). *În cazul nerespectării acestei condiții, CANDIDATUL va fi declarat RESPINS la data de 31 IULIE 2014 iar procedura de admitere va intra în FAZA III.*

În FAZA III: La data de 31 iulie 2014 se vor reface și afișa pe pagina web a UNIVERSITĂȚII listele cu candidații admisi la FACULTATE pe locurile finanțate de la buget și pe locurile cu taxă de colarizare. Dacă în FAZA II nu s-a completat cifra de colarizare a FACULTĂȚII, se reia procedura descrisă în FAZA II, punctele A și B. Pentru candidații nou admiși în FAZA III, data limită de depunere la FACULTATE a actelor originale și/sau a taxei de colarizare va fi 28 august 2014 ora 13:00.

În FAZA IV: La data de 29 august 2014 va fi afișată lista refcută a candidaților admisi. Dacă nici în FAZA III nu s-a completat cifra de colarizare a FACULTĂȚII, se reia procedura descrisă în FAZA II, punctele A și B. Pentru candidații nou admiși în FAZA IV, data limită de depunere la FACULTATE a actelor originale și/sau a taxei de colarizare va fi 3 septembrie ora 15:00.

Art. 5. În urma parcurgerii celor patru faze procedurale ale concursului de admitere 2014, în data de 04 septembrie 2014 se afi eaz pe pagina web listele finale pentru sesiunea de admitere iulie 2014.

Art. 6. Taxa de înscriere achitat pentru participarea CANDIDATULUI la concursul de admitere 2014 nu se restituie CANDIDATULUI, după depunerea dosarului la Comisia de Admitere pe FACULTATE, indiferent de rezultatul obținut de CANDIDAT la admitere.

Art. 7. În cazul în care numărul de candidați admisi la un program de studii este mai mic de 25 IF/ 30 ID/IFR (cu excepția domeniului MUZIC, unde limita inferioară este 5), UNIVERSITATEA își rezervă dreptul de a decide suspendarea derulării respectivului program, sens în care, în baza opțiunilor CANDIDATULUI exprimate în Fișa de înscriere, se poate decide redistribuirea la alte programe de studii a candidaților admisi, cu aprobarea Consiliului de Administrație.

Art. 8. CANDIDATUL se obligă, dacă va fi admis la Facultate, în condițiile art. 4 și 5 de mai sus, să plătească, până în data de 30.09.2014, la Casieriile UNIVERSITĂȚII taxa de înmatriculare, în vederea înmatriculării în anul universitar 2014/2015.

Art. 9. În cazul în care la data de 10.10.2014 nu sunt îndeplinite cumulativ obligațiile prevăzute la art.8, candidatul nu va mai putea fi înmatriculat în anul universitar 2014/2015 și totodată, dacă a fost admis pe locurile cu plată, pierde dreptul de restituire a primei tranșe din taxa de colarizare achitată.

Art. 10. CANDIDATUL declarat admis și înmatriculat se obligă să semneze și să remită FACULTĂȚII, contractul de studii universitare și pe cel de studii anuale, până la data de 01.11.2014, în caz contrar va fi exmatriculat.

Art. 11. În baza recunoașterii studiilor efectuate în străinătate, conform mențiunilor din scrisoarea de acceptare, în urma evaluării interne a UNIVERSITĂȚII, înmatricularea CANDIDATULUI se va face, respectând obligațiile de mai sus, în condițiile menționate de CRID.

Art.12. CANDIDATUL cu acte de studii sau echivalente obținute în străinătate, care a depus dosar pentru recunoașterea studiilor conform Anexei 1 din Metodologia admiterii, va fi declarat RESPINS în cazul nerecunoașterii diplomei de către CNRED.

Art. 13. CANDIDATUL care, la data de 04.09.2014, urmare parcurgerii fazelor descrise la art. 3, ocupă un loc finanțat de la bugetul de stat, prin promovare de pe un loc cu taxă, are dreptul la restituirea taxei de colarizare achitată, potrivit prezentului contract, cu condiția de a fi înmatriculat ca student al FACULTĂȚII și de a depune o cerere de restituire a taxei până la data de 15.11.2014.

Art. 14. CANDIDATUL declarat admis și care la data de 04.09.2014 ocupă un loc cu taxă și renunță la calitatea de student al FACULTĂȚII, prin cerere înregistrată după data de 04.09.2014, indiferent de motivele invocate, pierde dreptul de restituire a primei tranșe din taxa de colarizare achitată.

Art. 15. CANDIDATUL înmatriculat în anul universitar 2014-2015 pe locurile cu taxă și care ulterior este promovat pe locurile finanțate de la bugetul de stat, în urma refacerii, după data de 4.09.2014, a listelor privind admiterea, are dreptul la restituirea taxei de colarizare achitată, potrivit prezentului contract, cu condiția de a depune o cerere de restituire a taxei până la data de 15.11.2014.

Art.16. (1) Candidatul declarat admis și înmatriculat ca student cu taxă într-un an de studii, se obligă să achite taxa de colarizare aferentă fiecărui an de studii, în tranșele și la termenele stabilite de Consiliul de Administrație al Universității, în caz contrar fiind exmatriculat.

(2) Tranșele și termenele de plată ale taxei de colarizare vor fi aduse la cunoștință prin afișare pe site-ul FACULTĂȚII și UNIVERSITĂȚII.

Art.17. Cererile de restituire a taxelor de colarizare se înregistrează exclusiv la registratura UNIVERSITĂȚII, sunt avizate de FACULTATE și sunt supuse aprobării Consiliului de Administrație al UNIVERSITĂȚII.

Art. 18. Cererile de retragere de pe locurile cu taxă, formulate și înregistrate la FACULTATE până la data de 03.09.2014 sunt supuse avizării și aprobării la nivelul conducerii FACULTĂȚII.

Art. 19. Prin semnarea prezentului contract, CANDIDATUL își dă acordul ca Universitatea *Transilvania* din Brașov să-i prelucreze datele personale, conform legislației în vigoare. Prezentul contract s-a încheiat în două exemplare, câte unul pentru fiecare parte contractantă.

RECTOR

Prof. dr. ing. Ioan Vasile ABRUDAN

CANDIDAT

DECAN

Oficiul juridic

Jr. Laura Manea

Nota: Prezentul model se va adapta la specificul facultății.

Universitatea Transilvania din Brașov este înregistrată ca operator de date cu caracter personal sub nr. 10301, în scopul declarat "educație și cultură", "evidența candidaților la concursurile de admitere/finalizare studii", "evidența studenților, masteranzilor și doctoranzilor".

**CONTRACT PRIVIND PROCEDURA DE ÎNSCRIERE I SELEC IE A CANDIDA ILOR LA
CONCURSUL DE ADMITERE 2014 I ÎNMATRICULAREA CANDIDA ILOR ADMI I
(Model)**

Nr. legitimație din

Încheiat între:

1. Universitatea *Transilvania* din Brasov, Facultatea de, reprezentat prin Rector Prof. univ. dr. ing. Ioan Vasile ABRUDAN și respectiv Decan, denumit în acest contract UNIVERSITATEA și

2.
CNP..... în calitate de candidat la Facultatea de, n scut la data de....., având cetățenie, cu domiciliul stabil: str., nr....., bl....., sc....., ap....., localitatea, județul, cod poștal, telefon....., posesor al CI/BI/pașaport seria....., nr....., eliberat de..... la data, denumit în acest contract CANDIDATUL;

OBIECTUL CONTRACTULUI

Art. 1. Prezentul contract are ca obiect obligațiile asumate de părți și drepturile conferite Candidatului, în vederea derulării în bune condiții a concursului de admitere 2014 precum și stabilirea condițiilor de înmatriculare a candidaților declarați admiși în sesiunea iulie 2014, atât pe locurile finanțate de la bugetul de stat, cât și pe cele cu taxă, în concordanță cu legislația în vigoare.

Art. 2. CANDIDATUL se înscrie la concursul de admitere 2014 organizat la Facultatea de (în continuare denumit FACULTATEA).

Art. 3. CANDIDATUL declară că a luat la cunoștință că, pentru situația în care va fi înmatriculat ca student pe locurile cu taxă, va fi obligat să achite prima tranșă a taxei de colarizare (minimum lei) până în data de 30 iulie 2014, ora 15.00. Celelalte tranșe ale taxei de colarizare vor fi achitate conform termenelor ce se vor stabili de către Consiliul de Administrație al UNIVERSITĂȚII. Taxa de colarizare pentru anul universitar 2014/2015 este de lei.

Art. 4. În cazul în care va fi declarat admis la acest concurs, conform listelor afișate pe site-ul UNIVERSITĂȚII, CANDIDATUL se obligă, potrivit fazelor descrise mai jos, să aducă la îndeplinire următoarele:

În FAZA I: dacă va fi admis pe locurile finanțate de la buget, CANDIDATUL se obligă să depună la FACULTATE, până la data de 27 iulie 2014 orele 15:00 *actele de studii* (respectiv *Diploma de Bacalaureat și Diploma de Licență sau echivalentul acestora*), în original sau alte documente justificative. În cazul în care *actele de studii* nu vor fi eliberate de unitatea de învățământ emitent până la data de 26 iulie 2014, CANDIDATUL se obligă să confirme, în scris, Comisiei de Admitere din FACULTATE opțiunea sa definitivă de a fi înmatriculat ca student al FACULTĂȚII, pe baza concursului de admitere 2014. *În cazul în care nu își manifestă această opțiune până în data de 27 iulie 2014, ora 15.00, va fi declarat RESPINS în data de 28 iulie 2014 iar procedura de admitere va intra în FAZA II.*

În FAZA II : dacă va fi admis:

(A) pe locurile finanțate de la buget, CANDIDATUL se obligă să depună la FACULTATE, până la data de 30 iulie 2014, orele 15:00 *actele de studii* (*Diploma de Bacalaureat și Diploma de Licență sau echivalentul acestora*) în original sau alte documente justificative. În cazul în care *actele de studii* nu vor fi eliberate de unitatea de învățământ emitent până la data de 29 iulie 2014, CANDIDATUL se obligă să confirme, în scris, Comisiei de Admitere din FACULTATE opțiunea sa definitivă de a fi înmatriculat ca student al FACULTĂȚII, pe baza concursului de admitere 2014. *În cazul în care nu își manifestă această opțiune până în data de 30 iulie 2014, ora 15.00, va fi declarat RESPINS în data de 31 iulie 2014 iar procedura de admitere va intra în FAZA III.*

(B) pe locurile cu taxă, CANDIDATUL se obligă să depună la FACULTATE, până la data de 30 iulie 2014 orele 15:00 *actele de studii* (*Diploma de Bacalaureat și Diploma de Licență sau echivalentul acestora*) și chitanța în original (sau copie după aceasta) de plată a primei tranșe a taxei de colarizare (minimum.....RON). *În cazul nerespectării acestei condiții, CANDIDATUL va fi declarat RESPINS la data de 31 IULIE 2014 iar procedura de admitere va intra în FAZA III.*

În FAZA III: La data de 31 iulie 2014 se vor reface și afișa pe pagina web a UNIVERSITĂȚII listele cu candidații admiși la FACULTATE pe locurile finanțate de la buget și pe locurile cu taxă de colarizare. Dacă în FAZA II nu s-a completat cifra de colarizare a FACULTĂȚII, se reia procedura descrisă în FAZA II, punctele A și B. Pentru candidații nou admiși în FAZA III, data limită de depunere la FACULTATE a actelor originale și/sau a taxei de colarizare va fi 28 august 2014 ora 13:00.

În FAZA IV: La data de 29 august 2014 va fi afișată lista refcută a candidaților admiși. Dacă nici în FAZA III nu s-a completat cifra de colarizare a FACULTĂȚII, **se reia** procedura descrisă în FAZA II, punctele A și B. Pentru candidații nou admiși în FAZA IV, data limită de depunere la FACULTATE a actelor originale și/sau a taxei de colarizare va fi 3 septembrie ora 15:00.

Art. 5. În urma parcurgerii celor patru faze procedurale ale concursului de admitere 2014, în data de 04 septembrie 2014 se afi eaz pe pagina web listele finale pentru sesiunea de admitere iulie 2014.

Art. 6. Taxa de înscriere achitat pentru participarea CANDIDATULUI la concursul de admitere 2014 nu se restituie CANDIDATULUI, după depunerea dosarului la Comisia de Admitere pe FACULTATE, indiferent de rezultatul obținut de CANDIDAT la admitere.

Art. 7. În cazul în care numărul de candidați admisi la un program de studii este mai mic de 25 IF/ 30 ID/IFR (cu excepția domeniului MUZIC , unde limita inferioară este 5), UNIVERSITATEA își rezervă dreptul de a decide suspendarea derulării respectivului program, sens în care, în baza opțiunilor CANDIDATULUI exprimate în Fișa de înscriere, se poate decide redistribuirea la alte programe de studii a candidaților admisi, cu aprobarea Consiliului de Administrație.

Art. 8. CANDIDATUL se obligă, dacă va fi admis la Facultate, în condițiile art. 4 și 5 de mai sus, să plătească, până în data de 30.09.2014, la Casieriile UNIVERSITĂȚII taxa de înmatriculare, în vederea înmatriculării în anul universitar 2014/2015.

Art. 9. În cazul în care la data de 10.10.2014 nu sunt îndeplinite cumulativ obligațiile prevăzute la art.8, candidatul nu va mai putea fi înmatriculat în anul universitar 2014/2015 și totodată, dacă a fost admis pe locurile cu plată, pierde dreptul de restituire a primei tranșe din taxa de colarizare achitată.

Art. 10. CANDIDATUL declarat admis și înmatriculat se obligă să semneze și să remită FACULTĂȚII, contractul de studii universitare și pe cel de studii anuale, până la data de 01.11.2014, în caz contrar va fi exmatriculat.

Art. 11. În baza recunoașterii studiilor efectuate în străinătate, conform mențiunilor din scrisoarea de acceptare, în urma evaluării interne a UNIVERSITĂȚII, înmatricularea CANDIDATULUI se va face, respectând obligațiile de mai sus, în condițiile menționate de CRID.

Art.12. CANDIDATUL cu acte de studii sau echivalente obținute în străinătate, care a depus dosar pentru recunoașterea studiilor conform Anexei 1 din Metodologia admiterii, va fi declarat RESPINS în cazul nerecunoașterii diplomei de către CNRED.

Art. 13. CANDIDATUL care, la data de 04.09.2014, urmare parcurgerii fazelor descrise la art. 3, ocupă un loc finanțat de la bugetul de stat, prin promovare de pe un loc cu taxă, are dreptul la restituirea taxei de colarizare achitată, potrivit prezentului contract, cu condiția de a fi înmatriculat ca student al FACULTĂȚII și de a depune o cerere de restituire a taxei până la data de 15.11.2014.

Art. 14. CANDIDATUL declarat admis și care la data de 04.09.2014 ocupă un loc cu taxă și renunță la calitatea de student al FACULTĂȚII, prin cerere înregistrată după data de 04.09.2014, indiferent de motivele invocate, pierde dreptul de restituire a primei tranșe din taxa de colarizare achitată.

Art. 15. CANDIDATUL înmatriculat în anul universitar 2014-2015 pe locurile cu taxă și care ulterior este promovat pe locurile finanțate de la bugetul de stat, în urma refacerii, după data de 4.09.2014, a listelor privind admiterea, are dreptul la restituirea taxei de colarizare achitată, potrivit prezentului contract, cu condiția de a depune o cerere de restituire a taxei până la data de 15.11.2014.

Art.16. (1) Candidatul declarat admis și înmatriculat ca student cu taxă într-un an de studii, se obligă să achite taxa de colarizare aferentă fiecărui an de studii, în tranșele și la termenele stabilite de Consiliul de Administrație al Universității, în caz contrar fiind exmatriculat.

(2) Tranșele și termenele de plată ale taxei de colarizare vor fi aduse la cunoștință prin afișare pe site-ul FACULTĂȚII și UNIVERSITĂȚII.

Art.17. Cererile de restituire a taxelor de colarizare se înregistrează exclusiv la registratura UNIVERSITĂȚII, sunt avizate de FACULTATE și sunt supuse aprobării Consiliului de Administrație al UNIVERSITĂȚII.

Art. 18. Cererile de retragere de pe locurile cu taxă, formulate și înregistrate la FACULTATE până la data de 03.09.2014 sunt supuse avizării și aprobării la nivelul conducerii FACULTĂȚII.

Art. 19. Prin semnarea prezentului contract, CANDIDATUL își dă acordul ca Universitatea *Transilvania* din Brașov să-i prelucreze datele personale, conform legislației în vigoare. Prezentul contract s-a încheiat în două exemplare, câte unul pentru fiecare parte contractantă.

RECTOR

CANDIDAT

Prof. dr. ing. Ioan Vasile ABRUDAN

DECAN

Oficiul juridic

Jr. Laura Manea

Nota: Prezentul model se va adapta la specificul facultății.

Universitatea Transilvania din Brașov este înregistrată ca operator de date cu caracter personal sub nr. 10301, în scopul declarat "educație și cultură", "evidența candidaților la concursurile de admitere/finalizare studii", "evidența studenților, masteranzilor și doctoranzilor".

Anexa

**DECLARAŢIE PRIVIND ORIGINALITATEA LUCRĂRII DE ABSOLVIRE/
LUCRĂRII DE LICENŢĂ / PROIECTULUI DE DIPLOMĂ / DISERTAŢIE**

UNIVERSITATEA *TRANSILVANIA* DIN BRAŞOV
FACULTATEA

PROGRAMUL DE STUDII

NUMELE ŞI PRENUMELE.....

PROMOVA.....

SESIUNEA DE ABSOLVIRE/ LICENŢĂ / DIPLOMĂ / DISERTAŢIE
.....

DENUMIREA LUCRĂRII / PROIECTULUI/ DISERTAŢIEI
.....
.....

CADRUL DIDACTIC ÎNDRUMĂTOR

Declar pe propria răspundere că lucrarea de faţă este rezultatul muncii proprii, pe baza cercetărilor proprii şi pe baza informaţiilor obţinute din surse care au fost citate şi indicate conform normelor etice, în textul lucrării/proiectului, în note şi în bibliografie.

Declar că nu s-a folosit în mod tacit sau ilegal munca altora şi că nici o parte din teză / proiect nu încalcă drepturile de proprietate intelectuală ale altcuiva, persoană fizică sau juridică.

Declar că lucrarea/proiectul nu a mai fost prezentat() sub această formă vreunei instituţii de învăţământ superior în vederea obţinerii unui grad sau titlu ştiinţific ori didactic.

În cazul constatării ulterioare a unor declaraţii false, voi suporta rigourile legii.

Data:

Nume, prenume, semnătură

Absolvent

**ACTE NECESARE LA ÎNSCRIEREA CANDIDAȚILOR
I PRECIZĂRI SUPLIMENTARE**

1. Acte necesare la înscrierea candidaților

A. Pentru absolvenții de liceu:

- 1.1. Cerere tip.
- 1.2.a) Diploma de bacalaureat (sau diploma echivalentă cu aceasta) în original și Atestatul de recunoaștere eliberat de CNRED, în cazul cetățenilor statelor membre ale Uniunii Europene, al statelor aparținând Spațiului Economic European și al Confederației Elvețiene. Pentru candidații care se înscriu la mai multe facultăți (domenii de licență) în locul Diplomei de bacalaureat în original se poate depune o copie legalizată a acesteia și copie legalizată după legitimația de concurs, care să ateste înscrierea la prima facultate (legalizarea copiei după legitimația de concurs se face la comisia de înscriere).
- 1.2.b) Suplimentul la diploma de bacalaureat / Foaia matricolă, unde este cazul.
- 1.3. Certificatul de naștere (copie legalizată).
- 1.4. Cartea de identitate (copie).
- 1.5. Chitanță de plată a taxei de admitere, eliberată de casieria universității.
- 1.6. Adeverință medicală tip, eliberată de medicul de familie, din care să rezulte că posesorul este apt din punct de vedere medical.
- 1.7. Trei fotografii tip buletin de identitate.
- 1.8. Copie după certificatul de căsătorie, pentru candidatele căsătorite. Înscrierea se face după numele din certificatul de naștere.

B. Pentru studenții care doresc să urmeze o a doua facultate:

Actele de la punctele 1.1- 1.8 (diploma de bacalaureat sau diploma echivalentă cu aceasta în copie legalizată, originalul rămânând la prima facultate), în plus:

- 1.9. Adeverință din care să rezulte calitatea de student.

C. Pentru absolvenții unei instituții de învățământ superior :

Actele de la punctele 1.1 – 1.8, în plus:

- 1.9. Diploma de licență sau diploma de absolvire, în original, însoțită de suplimentul la diplomă /foaia matricolă.

D. Candidații care pot fi scutiți de taxe de înscriere:

Vor prezenta în plus unul din următoarele acte:

- 1.10. Certificat de deces (copie legalizată), pentru candidații orfani, cu vârsta sub 26 ani.
- 1.11. Adeverință de la casa de copii, pentru cei aflați în această situație.
- 1.12. Adeverință din care să rezulte că unul dintre părinți este angajat al universității sau cadru didactic aflat în activitate sau pensionat, acesti candidați beneficiază de gratuitate la cazare în cazare pe perioada admiterii.

2. Precizări suplimentare privind înscrierea candidaților

- 2.1. Pentru absolvenții de liceu promoția 2014 este valabilă adeverința tip de promovare a examenului de bacalaureat (cu precizarea mediei la examenul de bacalaureat și a notelor obținute la probele susținute) eliberată de liceu, cu semnătura directorului și tampla rotundă. În caz de reușită, candidații din această categorie se vor obliga să aducă diploma de bacalaureat în original până la data stabilită de Comisia de admitere pe facultate.
Neprezentarea diplomei de bacalaureat, în original, din vina exclusivă a candidatului admis, în termenul stabilit prin contractul candidatului duce la pierderea locului finanțat de la bugetul de stat și neînmatricularea în facultate.
- 2.2. Adeverințele medicale se eliberează de către medicul de familie sau de către medicul colar. Candidații cu afecțiuni cronice vor prezenta adeverințe medicale vizate de comisiile medicale județene de orientare colară și profesională din Brașov, cu precizarea expresă a afecțiunilor, conform criteriilor din Ordinul Ministerului Sănătății nr.427/1976. Nedeclararea acestor afecțiuni atrage după sine consecințele.
- 2.3. Studenții ai Universității *Transilvania* din Brașov pot participa la concursul de admitere pentru a urma concomitent două facultăți, în baza unei adeverințe eliberate de către decanatul facultății.
- 2.4. Candidații cu diplome echivalente diplomei de bacalaureat cărora nu li se poate calcula media de la examenul de bacalaureat vor primi avizul Comisiei de verificare și echivalare diplome pe universitate, care va stabili o medie echivalentă de bacalaureat necesară la calculul mediei finale de clasificare a candidaților.
- 2.5. Pentru studiile universitare organizate într-o limbă de largă circulație internațională, înscrierea la concursul de admitere va fi condiționată de susținerea unei probe de competență lingvistică notată cu admis/respins. Proba se susține în Universitatea *Transilvania* din Brașov, în ziua depunerii dosarului de admitere.
- 2.6. La admiterea în toate ciclurile de studii universitare cu predare în limba română, cetățenii străini au obligația să prezinte un certificat de competență lingvistică pentru limba română eliberat de către instituții abilitate de MEN.
- 2.7. Pentru fiecare candidat înscris la admitere, Comisia de admitere pe facultate va colecta toate datele cuprinse în **fișa de înscriere**.

I. TAXE DE COLARIZARE pentru cetățenii care studiază în România pe cont propriu cu taxe de colarizare în valută, din state care nu sunt membre ale UE sau SSE, anul universitar 2014-2015

I. 1. Programe de studii cu frecvență

Domeniul	Licență, master (euro / an)	Programe postuniversitare și programe de doctorat (euro / an)
Tehnic, științe, matematici și matematici aplicate, sport	2430	2610
Socio-uman, psihologie	1980	2160
Economie	3000	3000
Medicină	4000	5000
Medicină - Rezidențiat	-	4500
Muzică	3780	4000
Interpretare muzicală	6750	6930
Limba română, an pregătitor	1980	1980

Taxa se achită integral la începutul anului universitar.

I. 2. Programe de studii cu frecvență redusă și alte forme de învățământ organizate conform legii

Domeniul	Licență, master (euro / an)
Tehnic, științe, matematici și matematici aplicate, sport	810
Socio-uman, psihologie	660
Economie	1000
Muzică	1260

Taxa se achită integral anterior primei sesiuni de examene.

II. TAXE DE ADMITERE 2014 pentru cetățenii care studiază în România pe cont propriu cu taxe de colarizare în valută, din state care nu sunt membre ale UE sau SSE

II.1. Taxa de procesare a dosarelor de admitere pentru programele de studii de licență și master: 30 euro

II.2 Taxe de admitere la studii de doctorat, rezidențiat

Domeniul	Taxă examen admitere (euro)
Tehnic, științe, matematici și matematici aplicate, sport	290
Socio-uman, psihologie	240
Economie	330
Medicină	500
Medicină - Rezidențiat	500
Muzică	440

III. TAXE PENTRU SUSȚINEREA LICENȚEI, DISERTAȚIEI, TEZEI DE DOCTORAT pentru cetățenii care studiază în România pe cont propriu cu taxe decolarizare în valută, din state care nu sunt membre ale UE sau SSE, anul universitar 2014-2015

Domeniul	Licență / disertație (euro)	Teză de doctorat (euro)
Tehnic, științe, matematici și matematici aplicate, sport	270	540
Socio-uman, psihologie	220	440
Economie	330	660
Medicină	440	880
Muzică	420	840

IV. TAXĂ DE STUDII pentru programul de Limbă română ca limbă străină - AN PREGĂTITOR, anul universitar 2014-2015: 220 euro/lună

**Președinte SENAT,
Prof.univ.dr. Emil STOICA**

Universitatea Transilvania din Braşov

Senat

Cuantumul taxelor percepute pentru diverse activităţi pentru anul universitar 2014-2015

Nr. crt.	Specificaţia	Valoarea	Observaţii
1.	Tax de înmatriculare	60 lei	Taxa include cupoane de cîştigătorie şi cardul de campus
2.	Tax de înmatriculare în an complementar	60 lei	
3.	Tax duplicat carnet sau legitimaţie de transport	10 lei	
4.	Tax de transfer	200 lei	
5.	Tax de reînmatriculare	300 lei	Taxa include şi carnetul de student şi legitimaţia de transport
6.	Tax pentru susţinerea examenului de licenţă sau disertaţie pentru studenţii în regim cu taxă în ultimul an de studii	70 lei	La prima programare a examenelor de licenţă sau disertaţie pentru promoţia curentă
7.	Tax pentru susţinerea examenului de licenţă sau disertaţie	100 lei	Începînd cu a doua programare a examenelor de licenţă sau disertaţie pentru orice promoţie
8.	Tax susţinere examen de licenţă pentru studenţii altor universităţi	1000 lei	
9.	Tax de recuperare lucrări de laborator şi proiecte (în afara orelor prevăzute în orar)	20 lei	Pentru fiecare oră de laborator sau proiect
10.	Tax de repetare a examenelor şi colocviilor creditate: - prima programare examen creditat - a doua programare examen creditat - a treia programare examen creditat	50 lei 100 lei 150 lei	
11.	Tax pentru examene de diferenţă	25 lei	Pentru studenţii care au susţinut examene de diferenţă (continuarea studiilor, reînmatricularea, transferarea etc.)
12.	Tax pentru eliberare foi matricole/situaţii colare parţiale (la cerere)	25 lei	Pentru fiecare an de studiu; - Excepţie studenţii care beneficiază de burse Socrates; - Excepţie studenţii care participă la concursuri pentru obţinerea unor burse sau alte ajutoare materiale; - Excepţie absolvenţii de colegii care se înscriu la continuare de studii în cadrul universităţii; - Excepţie studenţii angajaţi ai universităţii;

13.	Tax pentru eliberare programe analitice (la cerere)	100 lei 300 lei	Absolven i colegii (3 ani). Absolven i forma lung + ciclu I i II cf. L288 (3 - 6 ani)
14.	Tax pentru eliberare certificate, atestate i duplicate acte de studii (la cerere)	100 lei	
15.	Tax pentru eliberare adeverin de vechime în munc (la cerere)	15 lei	Excep ie angaja i ai universit ii
16.	Tax pentru eliberare adeverin cu date pentru Monitorul Oficial (la cerere)	10 lei	
17.	Tax pentru eliberare adeverin student pentru înfiin are firm (la cerere)	15 lei	
18.	Tax pentru eliberare adeverin de confirmare a autenticit ii actelor de studii (la cerere)	20 lei	
19.	Tax procesare - gradul I didactic; - gradul II didactic;	100 lei 100 lei	Cheltuieli materiale, secretariat (înscrieri, documente pentru comisii i examene, rela ii cu inspectoratele, documente pentru minister, eliberare adeverin e la cerere etc.)
20.	Tax de urgen eliberare acte studii	250 lei	Se elibereaz în termen de maximum zece zile lucr toare
21.	Tax eliberare acte de studii pentru absolven ii programelor de formare continu acreditate CNFP i CNFPA	25 lei	
22.	Tax sus inere tez doctorat	200 €*	Cu excep ia angaja ilor univ.
23.	Tax de reînmatriculare doctoranzi	100 lei	
24.	Tax de evaluare dosar echivalare studii (CRID)	150 lei/ dosar	
25.	Taxa de emitere a copiilor certificate „conform cu originalul” a actelor de studii emise de Universitatea <i>Transilvania</i> din Bra ov, urmare a solicit rilor absolven ilor ce doresc a- i continua studiile sau a se angaja în str in tate	200 lei	
26.	Tax pentru echivalarea titlului de doctor cu gradul didactic I - DPPD	50 lei	

Pre edinte SENAT,

Prof.univ.dr. Emil STOICA

Organigrama Universității Transilvania din Brașov

Anexa 9/HS nr. 29 din 09.07.2014

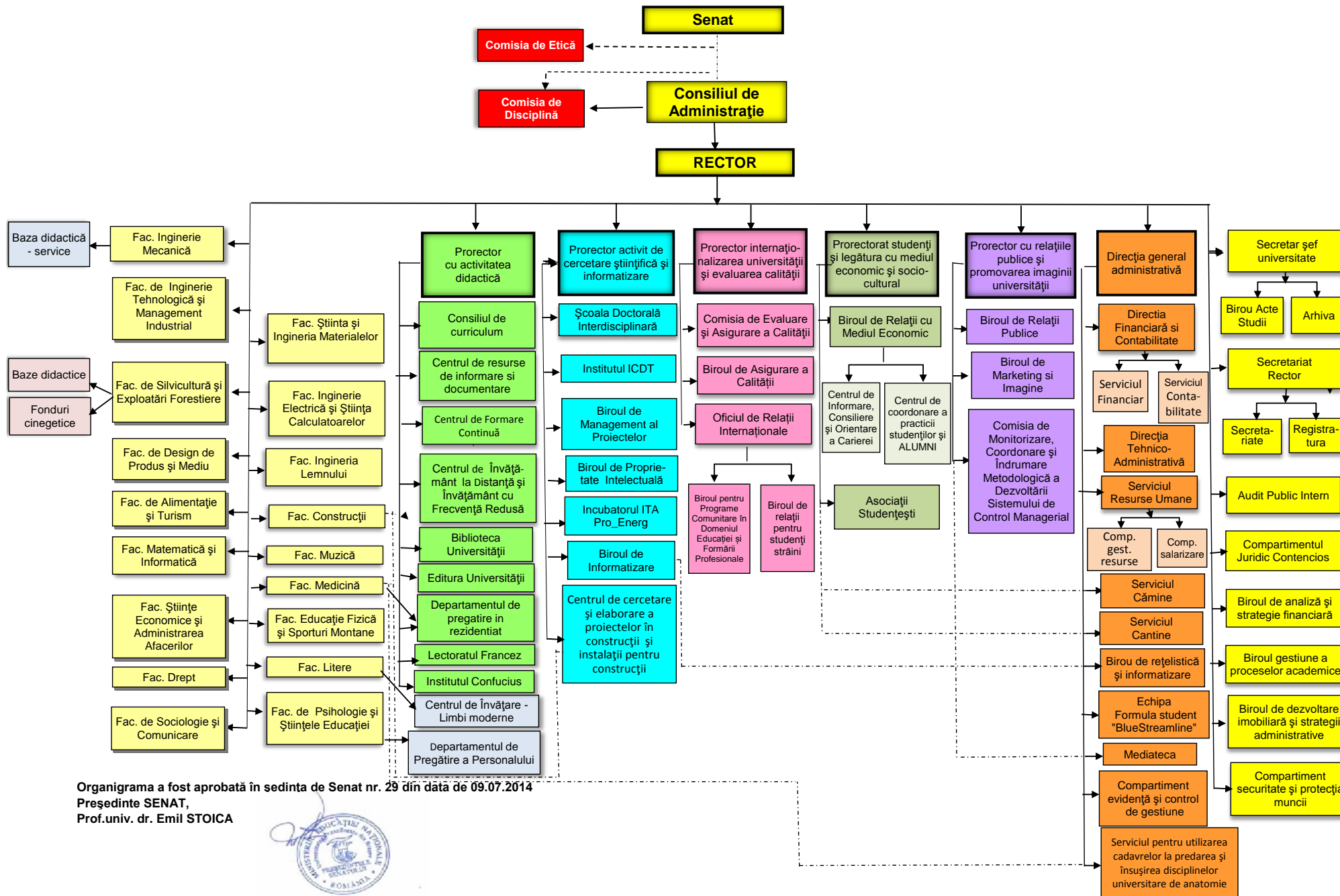

Organigrama a fost aprobată în sedința de Senat nr. 29 din data de 09.07.2014

Președinte SENAT,
Prof.univ. dr. Emil STOICA



Universitatea *Transilvania* din Braşov
 Senat
 Concurs pentru ocuparea posturilor didactice vacante
 Sesiunea septembrie 2014

Comisiile de concurs aprobate de Consiliile facultăţilor

Nr. Crt.	Facultatea	Departamentul	Postul	Comisia de concurs	
1.	Inginerie Mecanic	Inginerie Mecanic	Profesor, poz. 15	Preşedinte	Prof.dr.ing.mat. Sorin VLASE (Universitatea Transilvania din Braşov)
				Membri	Prof.dr.ing.habil. Prof. E. h. Dr. h. c. Cornel STAN (West Saxon University of Zwickau)
					Prof.dr.ing. Corneliu BĂLAN (Universitatea Politehnica Bucureşti)
					Prof.dr.ing. Adrian LUNGU (Universitatea Dunărea de Jos din Galaţi)
					Prof.dr.ing. Gheorge POPESCU (Universitatea Politehnica Bucureşti)
				Membri supleanţi	Prof.dr.ing. Radu CHIRIAC (Universitatea Politehnica Bucureşti)
					Prof.dr.ing. Doru TALABĂ (Universitatea Transilvania din Braşov)
Prof.dr.ing. Gheorghe BĂCANU (Universitatea Transilvania din Braşov)					
2.	Inginerie Tehnologice şi Management Industrial	Ingineria Fabricaţiei	Conferenţiar, poz. 23	Preşedinte	Prof.dr.ing. Gheorghe OANCEA (Universitatea Transilvania din Braşov)
				Membri	Prof.dr.ing. Petru BERCE (Universitatea Tehnică din Cluj-Napoca)
					Prof.dr.ing. Vasile Cristian DOICIN

					(Universitatea Politehnica Bucure ti)
					Prof.dr.ing. Gheorghe NAGÎ (Universitatea Tehnic Gheorghe Asachi din Ia i)
					Prof.dr.ing. Nicole BÂLC (Universitatea Tehnic din Cluj-Napoca)
				Membri suplean i	Conf.dr.ing. Cristin MORARIU (Universitatea Transilvania din Bra ov)
					Conf.dr.ing. Iuliana BRATU (Universitatea Lucian Blaga din Sibiu)
3.	Inginerie Electric i tiin a Calculatoarelor	Automatic i Tehnologia Informa iei	Conferen iar, poz. 12	Pre edinte	Prof.dr.ing. Sorin Aurel MORARU (Universitatea Transilvania din Bra ov)
				Membri	Prof.dr.ing. Vasile GUI (Universitatea Politehnic Timi oara)
					Prof.dr.ing. Adrian MIHALACHE (Universitatea Politehnica Bucure ti)
					Conf.dr.ing. Ioan JIVE (Universitatea Politehnic Timi oara)
					Prof.dr.ing. Florin MOLDOVEANU (Universitatea Transilvania din Bra ov)
			Membri suplean i	Conf.dr.ing. Mircea DUL U (Universitatea Petru Maior din Târgu Mure)	
				Conf.dr.ing. Delia UNGUREANU (Universitatea Transilvania din Bra ov)	
			ef de lucr ri, poz. 25	Pre edinte	Prof.dr.ing. Sorin Aurel MORARU (Universitatea Transilvania din Bra ov)
				Membri	Prof.dr.ing. Florin MOLDOVEANU (Universitatea Transilvania din Bra ov)
					Prof.dr.ing. Claudiu POZNA (Universitatea Transilvania din Bra ov)
					Conf.dr.ing. Delia UNGUREANU

					(Universitatea Transilvania din Bra ov)
					Conf.dr.ing. Dan FLOROIAN (Universitatea Transilvania din Bra ov)
				Membri suplean i	ef lucr.dr.ing. Cristian BOLDI OR (Universitatea Transilvania din Bra ov)
					Conf.dr.ing. Liviu PERNIU (Universitatea Transilvania din Bra ov)
				Pre edinte	Prof.dr.ing. Sorin Aurel MORARU (Universitatea Transilvania din Bra ov)
				Membri	Prof.dr.ing. Florin MOLDOVEANU (Universitatea Transilvania din Bra ov)
					Conf.dr.ing. Constantin SUCIU (Universitatea Transilvania din Bra ov)
					Conf.dr.ing. Delia UNGUREANU (Universitatea Transilvania din Bra ov)
					ef lucr.dr.ing. Robert DEMETER (Universitatea Transilvania din Bra ov)
			ef de lucr ri, poz. 37	Membri suplean i	Conf.dr.ing. Liviu PERNIU (Universitatea Transilvania din Bra ov)
					Conf.dr.ing. Dan FLOROIAN (Universitatea Transilvania din Bra ov)
4.	Silvicultur i Exploat ri Forestiere	Exploat ri forestiere, Amenajarea p durilor i M sur tori terestre	Profesor, poz. 3	Pre edinte	Prof.dr.ing. Lucian Alexandru CURTU (Universitatea Transilvania din Bra ov)
				Membri	Prof.dr.ing. Gheorghe IGNEA (Universitatea Transilvania din Bra ov)
					Prof.dr.ing. Petre DRAGOMIR (Universitatea Tehnic de Construc ii Bucure ti)
					Prof.dr.ing. Corneliu MAIOR (Universitatea de Vest „Vasile Goldi ” Arad)
					CS I dr.ing. Ovidiu BADEA (Institutul de Cercet ri i Amenaj ri Silvice Bucure ti)
Membri	CS I dr.ing. Lucian DINC (Institutul de				

				suplean i	Cercet ri i Amenaj ri Silvice Bucure ti) CS I dr.ing. D nu CHIRA (Institutul de Cercet ri i Amenaj ri Silvice Bra ov)
			Conferen iar, poz. 8	Pre edinte	Prof.dr.ing. Lucian Alexandru CURTU (Universitatea Transilvania din Bra ov)
				Membri	Prof.dr.ing. Gheorghe IGNEA (Universitatea Transilvania din Bra ov)
					Prof.dr.ing. Petre DRAGOMIR (Universitatea Tehnic de Construc ii Bucure ti)
					CS I dr.ing. Ovidiu BADEA (Institutul de Cercet ri i Amenaj ri Silvice Bucure ti)
				Membri suplean i	Prof.dr.ing. Corneliu MAIOR (Universitatea de Vest „Vasile Goldi ” Arad)
					CS I dr.ing. Lucian DINC (Institutul de Cercet ri i Amenaj ri Silvice Bucure ti)
					CS I dr.ing. D nu CHIRA (Institutul de Cercet ri i Amenaj ri Silvice Bra ov)
5.	Ingineria Lemnului	Prelucrarea Lemnului i Designul Produselor din Lemn	ef de lucr ri, poz. 26	Pre edinte	Prof.dr.ing. Mihai ISPAS (Universitatea Transilvania din Bra ov)
				Membri	Prof.dr.ing. Mihaela CÂMPEAN (Universitatea Transilvania din Bra ov)
					Prof.dr.ing. Constantin LÂZ RESCU (Universitatea Transilvania din Bra ov)
					Conf.dr.ing. Viorel POPA (Universitatea Transilvania din Bra ov)
					Conf.dr.ing. Wilhelm LAURENZI (Universitatea Transilvania din Bra ov)

				Membri supleani	Conf.dr.ing. Lumina BRENCI (Universitatea Transilvania din Braov) Conf.dr.ing. Lidia GURU (Universitatea Transilvania din Braov)
6.	Construcii	Inginerie Civil	Confereniar, poz. 10	Preedinte	Prof.dr.ing. Ioan TUNS (Universitatea Transilvania din Braov)
				Membri	Conf.dr.ing. Marius BOTI (Universitatea Transilvania din Braov)
					Conf.dr.ing. Nicolae HAR (Universitatea Babe Bolyai din Cluj-Napoca)
					Conf.dr.ing. Mihaela STANCIUCU (Universitatea Bucuresti)
					Prof.dr.ing. Nicolae BOBU (Universitatea Tehnic Gheorghe Asachi din Iasi)
				Membri supleani	Conf.dr.ing. Ioan RUS (Universitatea Babe Bolyai din Cluj- Napoca)
Conf.dr.ing. Gavril MUNTEAN (Universitatea Transilvania din Braov)					
7.	Alimentaie i Turism	Ingineria i Managementul Alimentaiei i Turismului	Profesor, poz. 6	Preedinte	Prof.dr.ing. Vasile P. DUREANU (Universitatea Transilvania din Braov)
				Membri	Prof.dr.ing. Gheorghe VOICU (Universitatea Politehnica Bucuresti)
					Prof.dr.ing. Dumitru TUCU (Universitatea Politehnic Timi oara)
					Prof.dr.ing. Ovidiu TITA (Universitatea Lucian Blaga din Sibiu)
					Prof.dr.ing. Carol CSATLOS (Universitatea Transilvania din Braov)
				Membri supleani	Prof.dr.ing. Adrian RIVI (Universitatea de tiin e Agricole i Medicin Veterinar a Banatului din Timi oara)
Prof.dr.ing. Dumitru MNERIE (Universitatea					

					Politehnic Timi oara)	
8.	Matematic i Informatic	Matematic i Informatic	Conferen iar, poz. 23	Pre edinte	Prof.dr. Marin MARIN (Universitatea Transilvania din Bra ov)	
				Membri	Prof.dr. Vladimir B LAN (Universitatea Politehnica Bucure ti)	
					Prof.dr. Ion MIHAI (Universitatea Bucure ti)	
					Prof.dr. Paul POPESCU (Universitatea din Craiova)	
					Conf.dr. Marius P UN (Universitatea Transilvania din Bra ov)	
				Membri suplean i	Prof.dr. Ioan BUC TARU (Universitatea Al. I. Cuza din Ia i)	
					Conf.dr. Mircea CRÂ M REANU (Universitatea Al. I. Cuza din Ia i)	
				Conferen iar, poz. 25	Pre edinte	Prof.dr. Marin MARIN (Universitatea Transilvania din Bra ov)
					Membri	Conf.dr. Marius P UN (Universitatea Transilvania din Bra ov)
			Prof.dr. Ion MIHAI (Universitatea Bucure ti)			
			Prof.dr. Vladimir B LAN (Universitatea Politehnica Bucure ti)			
			Prof.dr. Paul POPESCU (Universitatea din Craiova)			
			Membri suplean i		Conf.dr. Mircea CRÂ M REANU (Universitatea Al. I. Cuza din Ia i)	
Prof.dr. Ioan BUC TARU (Universitatea Al. I. Cuza din Ia i)						
Conferen iar, poz. 26	Pre edinte	Prof.dr. Marin MARIN (Universitatea Transilvania din Bra ov)				

				Membri	Conf.dr. Marius P UN (Universitatea Transilvania din Bra ov)
					Prof.dr. Ion MIHAI (Universitatea Bucure ti)
					Prof.dr. Vladimir B LAN (Universitatea Politehnica Bucure ti)
					Prof.dr. Paul POPESCU (Universitatea din Craiova)
				Membri suplean i	Conf.dr. Mircea CRÂ M REANU (Universitatea Al. I. Cuza din Ia i)
					Prof.dr. Ioan BUC TARU (Universitatea Al. I. Cuza din Ia i)
9.	tiin e Economice i Administrarea afacerilor	Management i informatic economic	Lector, poz. 27	Pre edinte	Prof.dr. Tiberiu FORI (Universitatea Transilvania din Bra ov)
				Membri	Prof.dr. Bogdan B CANU (Universitatea Transilvania din Bra ov)
					Prof.dr. Niculaie ANTONOAIIE (Universitatea Transilvania din Bra ov)
					Prof.dr. Dorin LIX NDROIU (Universitatea Transilvania din Bra ov)
					Lect.dr. Ruxandra Gabriela ALBU (Universitatea Transilvania din Bra ov)
				Membri suplean i	Conf.dr. C t lin MAICAN (Universitatea Transilvania din Bra ov)
					Lect.dr. Sanda CONSTANTIN (Universitatea Transilvania din Bra ov)
10.	Psihologie i tiin ele Educa iei	Psihologie i Formare în Educa ie	Profesor, poz. 5	Pre edinte	Prof.dr. Dana Mihaela GHEORGHE (Universitatea Transilvania din Bra ov)
				Membri	Prof.dr. Alina PAMFIL (Universitatea Babe Bolyai din Cluj-

					Napoca)
					Prof.dr. Liviu PAPADIMA (Universitatea Bucure ti)
					Prof.dr. Lucian CIOLAN (Universitatea Bucure ti)
					Prof.dr. Ovidiu MOCEANU (Universitatea Transilvania din Bra ov)
				Membri supleanți	Prof.dr. Daniel MARA (Universitatea Lucian Blaga din Sibiu)
					Prof.dr. Roberto SANI (Universitatea din Macerata, Italia)
				Pre edinte	Conf.dr. Toader P L AN (Universitatea Transilvania din Bra ov)
				Membri	Conf.dr. Mariela PAVALACHE-ILIE (Universitatea Transilvania din Bra ov)
					Lect.dr. Mihaela VOINEA (Universitatea Transilvania din Bra ov)
					Lect.dr. Laura Elena N STAS (Universitatea Transilvania din Bra ov)
					Lect.dr. Laura Teodora DAVID (Universitatea Transilvania din Bra ov)
				Membri supleanți	Conf.dr. Aurel Ion CLINCIU (Universitatea Transilvania din Bra ov)
					Lect.dr. Cornelia COCAN (Universitatea Transilvania din Bra ov)
			Lector, poz. 29		
				Pre edinte	Prof.dr. Mircea NEAM U (Universitatea Transilvania din Bra ov)
				Membri	Prof.dr. Ioan MIH IL (Universitatea din Pite ti)
					Prof.dr. Dana B D U (UMF din Târgu Mure)
11.	Educa ie Fizic i Sporturi Montane	Educa ie fizic i motricitate special	Profesor, poz. 4		

		Prof.dr. Virgil TUDOR (UNEFS din Bucure ti)
		Prof.dr. Dionisie TURCU (Universitatea Lucian Blaga din Sibiu)
	Membri supleanți	Prof.dr. Gheorghe BNALINT (Universitatea V. Alecsandri din Bac u)
		Prof.dr. Marian DRAGOMIR (Universitatea din Craiova)
	Pre edinte	Prof.dr. Mircea NEAM U (Universitatea Transilvania din Bra ov)
	Membri	Prof.dr. Pierre Joseph de HILLERIN (Universitatea din Pite ti)
		Prof.dr. Florin PELIN (UNEFS din Bucure ti)
		Prof.dr. Tatiana DOBRESCU (Facultatea de tiin e ale Mi c rii, Sportului i S n t ii din Bac u)
	Membri supleanți	Prof.dr. Radu ABABEI (Facultatea de tiin e ale Mi c rii, Sportului i S n t ii din Bac u)
		Prof.dr. Vasilica GRIGORE (UNEFS din Bucure ti)
		Prof.dr. Dana B D U (UMF din Târgu Mure)
	Pre edinte	Lect.dr. Florentina NECHITA (Universitatea Transilvania din Bra ov)
	Membri	Prof.dr. Lorand BALINT (Universitatea Transilvania din Bra ov)
		Prof.dr. Dana B D U (UMF din Târgu Mure)
		Conf.dr. Corneliu SCURT (Universitatea
	Profesor, poz. 5	
	Lector, poz. 23	

					Transilvania din Bra ov)		
					Lect.dr. Andreea C T NESCU (Universitatea Transilvania din Bra ov)		
				Membri supleanți	Prof.dr. Silviu CIOROIU (Universitatea Transilvania din Bra ov)		
					Lect.dr. Alina MARTOMA (Universitatea Transilvania din Bra ov)		
12.	Muzic	Interpretare i Pedagogie muzical	Profesor, poz. 5	Pre edinte	Prof.dr. Stela DR GULIN (Universitatea Transilvania din Bra ov)		
				Membri	Prof.dr. Ioan BOC A (Academia de Muzic Gheorghe Dima din Cluj-Napoca)		
					Prof.dr. Romeo COZMA (Universitatea de Arte „George Enescu” din Ia i)		
					Prof.dr. Gheorghe Paul BAIDAN (Facultatea de Teologie Ortodox din Pite ti)		
					Prof.dr. Mitic LUPU (Universitatea Ovidius Constan a)		
			Membri suplean i	Prof.dr. Vasile GAN OLEA (Universitatea de Muzic din Bucure ti)			
				Prof.dr. Violeta ZONTE (Universitatea de Vest din Timi oara)			
					Lector, poz. 39	Pre edinte	Prof.dr. Ignág Csaba FILIP (Universitatea Transilvania din Bra ov)
			Membri	Conf.dr. M d lina RUCSANDA (Universitatea Transilvania din Bra ov)			
				Lect.dr. Lauren iu BELDEAN (Universitatea Transilvania din Bra ov)			
Lect.dr. Ioan OARCEA (Universitatea Transilvania din Bra ov)							
Lect.dr. Cristina BOSTAN (Universitatea							

					Transilvania din Bra ov)
				Membri suplean i	Conf.dr. Petre Marcel VÂRLAN (Universitatea Transilvania din Bra ov) Lect.dr. Mihaela BUHAICIUC (Universitatea Transilvania din Bra ov)
13.	Medicin	Discipline Fundamentale, Profilactice i Clinice	Profesor, poz. 4	Pre edinte	Prof.dr. Aurel MIRONESCU (Universitatea Transilvania din Bra ov)
				Membri	Prof.dr. Dan MINEA (Universitatea Transilvania din Bra ov)
					Prof.dr. Drago MARINESCU (UMF din Craiova)
					Prof.dr. Aurel Petru NIRE TEAN (UMF din Târgu Mure)
					Prof.dr. Delia Marina PODEA (Universitatea de Vest „Vasile Goldi ” din Arad)
				Membri suplean i	Prof.dr. Roxana CHIRI (UMF „Gr. T. Popa” din Ia i)
	Prof.dr. Cristinel TEF NESCU (UMF „Gr. T. Popa” din Ia i)				
	Specialit i Medicale i Chirurgicale	Profesor, poz. 6	Pre edinte	Prof.dr. Doina AZOIC I (UMF „Gr. T. Popa” din Ia i)	
			Membri	Prof.dr. Radu VL D REANU (UMF „Carol Davila” din Bucure ti)	
				Prof.dr. Dan MIHU (UMF „Iuliu Ha ieganu” din Cluj-Napoca)	
				Prof.dr. Liliana NOVAC (UMF din Craiova)	
				Prof.dr. Alexandru BLIDARU (UMF „Carol Davila” din Bucure ti)	
			Membri suplean i	Prof.dr. Veronica MOCANU (UMF „Gr. T. Popa” din Ia i)	

					Prof.dr. Doru CRĂIU (Universitatea din Oradea)
14.	Drept	Drept	Conferențiar, poz. 12	Președinte	Prof.dr. Cristinel Ioan MURZEA (Universitatea Transilvania din Brașov)
				Membri	Prof.dr. Vlad BARBU (Academia de Poliție "Al. I. Cuza" din București)
					Prof.dr. Alexandru IONA (Universitatea „Spiru Haret” din Brașov)
					Prof.dr. Verginel LOZNEANU (Academia de Poliție "Al. I. Cuza" din București)
					Conf.dr. Silviu Gabriel BARBU (Universitatea Transilvania din Brașov)
				Membri supleanți	Prof.dr. Tănase JOIĂ (Universitatea „Spiru Haret” din Brașov)
Conf.dr. Nasty Marian VLĂDOIU (Universitatea Transilvania din Brașov)					
15.	Sociologie și Comunicare	Științe Sociale și ale Comunicării	Lector, poz. 23	Președinte	Prof.dr. Silviu COPOSESCU (Universitatea Transilvania din Brașov)
				Membri	Prof.dr. Romulus CHIRI (Universitatea Transilvania din Brașov)
					Conf.dr. Gabriela RĂULEA (Universitatea Transilvania din Brașov)
					Conf.dr. Codrina ANDRU (Universitatea Transilvania din Brașov)
					Conf.dr. Carmen BUZEA (Universitatea Transilvania din Brașov)
			Membri supleanți	Lect.dr. Florentina SCĂRNECI (Universitatea Transilvania din Brașov)	
Lect.dr. Marinela IMON (Universitatea Transilvania din Brașov)					
			Lector, poz. 25	Președinte	Prof.dr. Silviu COPOSESCU (Universitatea

				Transilvania din Bra ov)
			Membri	Prof.dr. Romulus CHIRI (Universitatea Transilvania din Bra ov)
				Conf.dr. Gabriela R ULEA (Universitatea Transilvania din Bra ov)
				Conf.dr. Codrina ANDRU (Universitatea Transilvania din Bra ov)
				Conf.dr. Carmen BUZEA (Universitatea Transilvania din Bra ov)
			Membri suplean i	Lect.dr. Florentina SCÂRNECI (Universitatea Transilvania din Bra ov)
				Lect.dr. Marinela IMON (Universitatea Transilvania din Bra ov)
			Pre edinte	Prof.dr. Silviu COPOSESCU (Universitatea Transilvania din Bra ov)
			Membri	Prof.dr. Romulus CHIRI (Universitatea Transilvania din Bra ov)
				Conf.dr. Gabriela R ULEA (Universitatea Transilvania din Bra ov)
				Conf.dr. Codrina ANDRU (Universitatea Transilvania din Bra ov)
				Conf.dr. Carmen BUZEA (Universitatea Transilvania din Bra ov)
			Membri suplean i	Lect.dr. Florentina SCÂRNECI (Universitatea Transilvania din Bra ov)
				Lect.dr. Marinela IMON (Universitatea Transilvania din Bra ov)
			Lector, poz. 27	

**Pre edinte SENAT,
Prof.univ.dr. Emil STOICA**

Anexa 8

**PRECIZĂRI PRIVIND DISTRIBUIREA CANDIDAȚILOR PE
LOCURILE ÎN REGIM DE FINANȚARE DE LA BUGETUL DE STAT
ȘI ÎN REGIM CU TAXĂ**

Ocuparea locurilor în regim **de finanțare de la bugetul de stat și în regim cu taxă** se va face pe facultate, domenii de licență și programe de studii din cadrul acesteia, după cum urmează :

a) *după opțiunile exprimate prin fișa de înscriere în ordinea descrescătoare a mediilor generale*

- INGINERIE MECANICĂ (IM)
- INGINERIE TEHNOLOGICĂ ȘI MANAGEMENT INDUSTRIAL (ITMI)
- TIINȚA ȘI INGINERIA MATERIALELOR (SIM)
- CONSTRUCȚII (CT)
- ALIMENTAȚIE ȘI TURISM (AT)
- DESIGN DE PRODUS ȘI MEDIU (DPM)
- EDUCAȚIE FIZICĂ ȘI SPORTURI MONTANE (EFSM)
 - studii de masterat
- MEDICINĂ (MD) programele
 - Asistență medicală generală și
 - Balneo-fiziokinetoterapie și recuperare
 - Laborator clinic
- DREPT (DR)
 - studii de masterat

b) *în ordinea descrescătoare a mediilor generale și a opțiunilor exprimate prin fișa de înscriere*

- INGINERIE ELECTRICĂ ȘI TIINȚA CALCULATORICĂ-REȚELOR (IESC)
- SILVICULTURĂ ȘI EXPLOATĂRI FORESTIERE (SEF)
 - studii de masterat
- INGINERIA LEMNULUI (IL)
- MATEMATICĂ ȘI INFORMATICĂ (MI)
- TIINȚE ECONOMICE ȘI ADMINISTRAREA AFACERILOR (SEAA)
- PSIHOLOGIE ȘI TIINȚELE EDUCAȚIEI (PSE)
- EDUCAȚIE FIZICĂ ȘI SPORTURI MONTANE (EFSM)
 - studii de licență
- MUZICĂ (MZ)
- MEDICINĂ (MD)
 - Medicină
- LITERE (LT)
- DREPT (DR)
 - studii de licență
- SOCIOLOGIE ȘI COMUNICARE (SC)